

Statistische Informationen Jahresbericht 2020

Zahlen, Daten und Fakten aus der Fachstelle Statistik Kassel

Kassel documenta Stadt

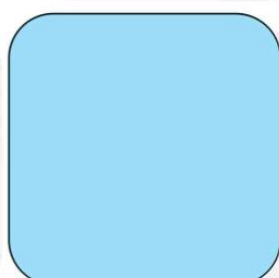
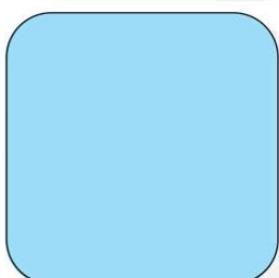
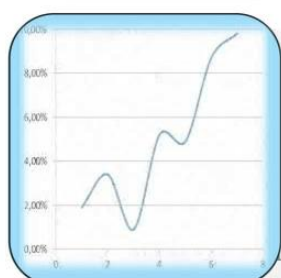
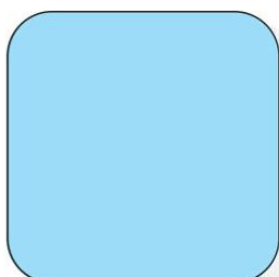
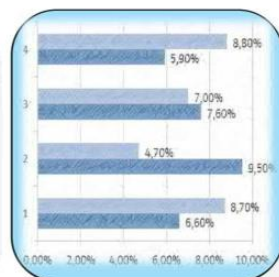
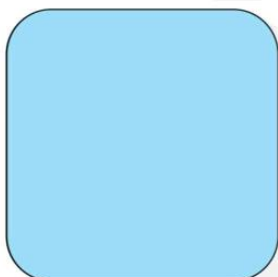
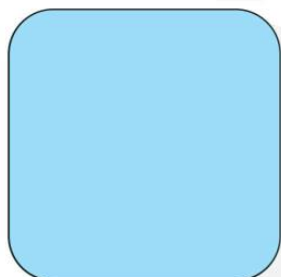
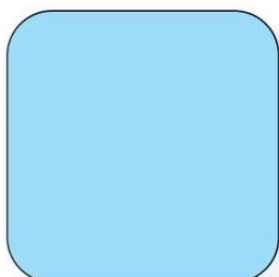
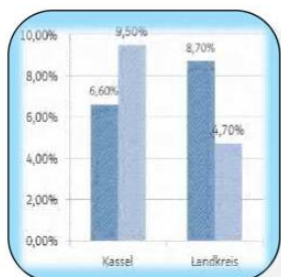

Herausgeber:

Stadt Kassel

Personal- und Organisationsamt

- Fachstelle Statistik -

34112 Kassel

Tel.: (0561) 787 - 2121

E-Mail: statistikstelle@kassel.de

November 2021

ISSN: 1862-7064

Abbildungsnachweis

Bilder im Titelblatt:

© Stadt Kassel

Herkules und Löwenburg

Orangerie in der Karlsaue

Fontäne vor Schloss Wilhelmshöhe

Frühstückstempel

Rathaus

Kassel Marketing GmbH

Kassel Marketing GmbH

Kassel Marketing GmbH

Weber Fotografie Kassel

Weber Fotografie Kassel

Statistiken aus den unterschiedlichsten Lebensbereichen sind wertvolle Instrumente für Planung, Wirtschaft, Politik und Wissenschaft. Die Fachstelle Statistik im Personal- und Organisationsamt der Stadt Kassel sammelt, analysiert und archiviert als kommunale Statistikstelle Daten aus vielen Bereichen des städtischen Lebens.

Der Umfang der für die Stadt vorliegenden Daten erlaubt in diesem Bericht nur einen kleinen Überblick. Zu vielen Sachgebieten sind darüber hinaus sachlich und räumlich tiefer gegliederte Angaben erhältlich, die Sie bei Bedarf direkt in der Fachstelle Statistik nachfragen können. Sie können sich wenden an

Susanne Becker	Tel. 0561 787 2126	susanne.becker@kassel.de
Miriam Buchholz	Tel. 0561 787 2248	miriam.buchholz@kassel.de
Björn Schippers	Tel. 0561 787 2121	bjoern.schippers@kassel.de
Jürgen Wittig	Tel. 0561 787 7023	juergen.wittig@kassel.de

Die in den Tabellen verwandten Zeichen haben folgende Bedeutung:

- 0 = weniger als die Hälfte von 1 in der letzten besetzten Stelle, jedoch mehr als nichts
- = nichts vorhanden (genau 0)
- ... = Angabe fällt später an; Zahlen lagen bei Redaktionsschluss noch nicht vor
- / = Keine Angaben, oder nicht sicher genug
- . = Zahlenwert unbekannt oder geheim zu halten
- x = Tabellenfach gesperrt, weil Aussage nicht sinnvoll

Inhaltsverzeichnis

1.	Übersicht	3
2.	Demografie.....	4
2.1	Einwohnerbestand	4
2.2	Bevölkerungsprognose.....	9
2.3	Bevölkerungsbewegungen	11
2.4	Einwohner nach Staatsangehörigkeit.....	14
2.5	Einwohner nach Migrationshintergrund.....	15
2.6	Haushalte	18
3.	Wirtschaft.....	21
3.1	Unternehmenslandschaft	21
3.2	Gewerbe	22
3.3	Haushalt	26
3.4	Beschäftigungsverhältnisse am Arbeitsort.....	26
3.5	Einkommen.....	29
4.	Beschäftigung und Arbeitsmarkt	30
4.1	Beschäftigungsverhältnisse am Wohnort.....	30
4.2	Arbeitslosigkeit.....	35
5.	Soziales	39
5.1	Leistungen nach dem Sozialgesetzbuch II. Buch (SGB II)	39
5.2	Leistungen Grundsicherung nach dem Sozialgesetzbuch XII. Buch (SGB XII) zum 31.12.2017	43
5.3	Leistungen nach dem Asylbewerberleistungsgesetz (AsylBLG)	44
6.	Bildung und Wissenschaft	46
6.1	Kindertagesstätten.....	46
6.2	Schulen.....	46
6.3	Universität	48
6.4	Forschungsinstitute in Kassel.....	49
7.	Kultur	50
7.1	Museen und Sehenswürdigkeiten	50
7.2	Bibliotheken	51
7.3	Theater	51
8.	Tourismus	52
8.1	Tourismus in der Stadt Kassel	52
8.2	Tourismus in der Region	54
9.	Bauen und Wohnen	55
9.1	Bautätigkeit	55
9.2	Gebäude- und Wohnungsbestand	56
10.	Kraftfahrzeuge und Verkehr.....	57
10.1	Kraftfahrzeugbestand	57
10.2	Verkehrsunfälle	59
11.	Sicherheit.....	60
11.1	Kriminalität.....	60
12.	Gesundheit und Sport	62
12.1	Krankenhäuser.....	62
12.2	Vorsorge- und Rehabilitationseinrichtungen	62
12.3	Sport	63
13.	Politik.....	64
13.1	Bundestagswahlen	64
13.2	Landtagswahlen	65
13.3	Kommunalwahlen	66
14.	Stadtgeschichte.....	69
15.	Verzeichnis der Tabellen, Grafiken und Karten	71
15.1	Verzeichnis der Tabellen	71
15.2	Verzeichnis der Grafiken	75
15.3	Verzeichnis der Karten	77

1. Übersicht

Die nachfolgenden Zahlen geben eine schnelle Übersicht über die wichtigsten statistisch erfassbaren Entwicklungen in der Stadt Kassel.

Jahr	Einwohner	Anteil Einwohner mit Migrationshintergrund	Haushalte	Durchschnittliche Haushaltsgröße	Sozialversicherungspflichtig Beschäftigte am Arbeitsort	Sozialversicherungspflichtig Beschäftigte am Wohnort	Arbeitslosenquote Jahresdurchschnittswerte	Leistungsempfänger SGB II	Tourismus (Gäste)	Wohnungsbestand (ab 2012 mit Wohnheimen)
	Kap. 2.1	Kap. 2.5	Kap. 2.6	Kap. 2.6	Kap. 3.4	Kap. 4.1	Kap. 4.2	Kap. 5.1	Kap. 8.1	Kap. 9.2
2008	191 959	31,8%	102 384	1,87	95 949	56 359	12,4%	26 373	412 126	103 175
2009	192 241	33,2%	102 867	1,87	96 351	57 311	12,4%	25 961	401 622	103 390
2010	193 112	34,9%	103 884	1,86	98 553	59 813	10,5%	23 225	405 201	103 499
2011	194 109	33,3%	102 343	1,90	101 818	61 553	10,2%	21 470	435 895	103 694
2012	195 422	34,4%	103 825	1,88	102 248	63 144	9,9%	20 576	500 395	105 909
2013	196 758	35,1%	105 889	1,86	103 479	64 490	10,1%	20 837	461 426	104 190
2014	197 092	35,4%	106 459	1,85	106 177	66 469	9,8%	21 447	493 418	104 513
2015	200 507	36,8%	108 082	1,86	107 208	69 266	9,3%	21 598	506 324	104 906
2016	201 907	38,3%	108 913	1,85	108 906	70 633	9,1%	23 283	499 761	105 350
2017	204 021	39,0%	109 533	1,86	111 837	72 837	8,2%	24 537	569 372	105 622
2018	205 076	39,8%	110 007	1,86	112 952	74 240	7,4%	24 371	533 093	106 282
2019	205 481	40,4%	110 563	1,86	114 297	75 915	7,3%	23 554	562 392	106 426
2020	204 059	40,9%	109 623	1,86	113 224	75 906	8,4%	23 397	262 282	107 088
2008 2020	+12 100	+9,1% P	+7 239	-0,01	+17 275	+19 547	-4,0% P	-2 976	-149 844	+3 913

2. Demografie

Die amtlichen Bevölkerungszahlen des Hessischen Statistischen Landesamtes basieren auf den Daten des Zensus 2011. Sie werden zu jedem neuen Stichtag durch Fortschreibung der Zahlen der Geborenen und Gestorbenen sowie der Zuzüge und Wegzüge ermittelt.

Die Bestandszahlen aus dem Einwohnerregister der Stadt Kassel sind eine „Momentaufnahme“ der gemeldeten Personen. Wegen der unterschiedlichen Datenbasis differieren diese Werte zu den amtlichen Bevölkerungszahlen. Da die Einwohnerzahlen nach dem Einwohnerregister für Planungszwecke wesentlich differenzierter ausgewertet werden können, wird in den Veröffentlichungen der Fachstelle Statistik hauptsächlich auf diese Zahlen Bezug genommen.

Die Bevölkerungszahl nach dem Einwohnerregister ist seit 2008 steigend. Ausschlaggebend für diese Entwicklung ist ein positiver Wanderungssaldo, der in seiner Höhe auch den Sterbeüberschuss kompensiert. Diese Entwicklung ist allerdings erstmals in 2020 wieder rückläufig. Es liegt nahe, dass ein wegen der Corona-Pandemie deutlich reduziertes Umzugsgeschehen hierfür ursächlich ist.

Steigende Geburtenzahlen sorgen bei etwa gleichbleibender Anzahl von Sterbefällen dafür, dass der natürliche Bevölkerungssaldo nur noch leicht negativ, in 2019 sogar leicht positiv ausfällt.

Rund 40% der Einwohner Kassels haben einen Migrationshintergrund. Einwohner mit türkischer Staatsangehörigkeit stellen den größten Teil der nichtdeutschen Bevölkerung.

Über 50% der Haushalte sind Einpersonenhaushalte, hier zeigt sich eine steigende Tendenz. 25% aller Haushalte mit Kindern werden von Alleinerziehenden geführt.

Die Zahlen zum Migrationshintergrund und zu den Haushalten können nicht direkt aus dem Einwohnerregister abgelesen werden. Sie werden mit Hilfe der Programme „MigraPro“ und „HHGen“ aus dem Register abgeleitet. Sie beruhen daher auf qualifizierten Schätzungen und nicht auf echten Zählungen.

2.1 Einwohnerbestand

2.1.1 Tabelle 1: Amtliche Einwohnerzahl

Amtliche Einwohnerzahl zum 31.12. d. J.	2016	2017	2018	2019	2020
Einwohner	199 062	200 736	201 585	202 137	201 048

2.1.2 Tabelle 2: Einwohnerzahl aus dem Melderegister der Stadt Kassel

Einwohnerzahl Melderegister zum 31.12. d. J.	2016	2017	2018	2019	2020
Einwohner insgesamt	201 907	204 021	205 076	205 481	204 059
davon Einwohner männlich	98 888	100 397	101 175	101 421	100 827
davon Einwohner weiblich	103 019	103 624	103 901	104 060	103 232
davon Einwohner deutsch	167 731	167 283	166 399	165 452	163 482
davon Einwohner nichtdeutsch	34 176	36 738	38 677	40 029	40 577

2.1.3 Tabelle 3: Einwohnerzahl (Stadtteile)

Einwohner nach Stadtteilen zum 31.12. d. J.	2016	2017	2018	2019	2020
01 Mitte	8 236	8 386	8 417	8 479	8 343
02 Südstadt	7 735	7 637	7 646	7 536	7 472
03 Vorderer Westen	15 983	15 926	16 004	15 922	15 934
04 Wehlheiden	14 087	14 385	14 430	14 523	14 268
05 Bad Wilhelmshöhe	12 139	12 252	12 408	12 455	12 262
06 Brasselsberg	4 098	4 121	4 189	4 140	4 144
07 Süsterfeld / Helleböhn	5 664	5 708	5 751	5 797	5 858
08 Harleshausen	12 875	12 908	12 901	12 933	13 045
09 Kirchditmold	10 876	10 962	10 962	10 921	10 962
10 Rothenditmold	7 145	7 339	7 456	7 472	7 302
11 Nord (Holland)	16 188	16 448	16 652	16 845	16 587
12 Philippinenhof / Warteberg	4 193	4 208	4 266	4 254	4 189
13 Fasanenhof	8 600	8 667	8 691	8 749	8 814
14 Wesertor	9 786	10 078	10 166	10 303	10 168
15 Wolfsanger / Hasenhecke	7 037	7 071	7 074	7 101	7 062
16 Bettenhausen	8 628	8 977	9 162	9 129	9 134
17 Forstfeld	7 027	7 126	7 239	7 214	7 135
18 Waldau	6 453	6 479	6 454	6 393	6 392
19 Niederzwehren	11 802	11 803	11 762	11 952	11 782
20 Oberzwehren	12 909	13 001	13 008	12 902	12 794
21 Nordshausen	2 079	2 082	2 068	2 082	2 093
22 Jungfernkopf	3 913	3 917	3 956	3 962	3 964
23 Unterneustadt	4 454	4 540	4 414	4 417	4 355
Stadt Kassel insgesamt	201 907	204 021	205 076	205 481	204 059

2.1.4 Grafik 1: Altersdurchschnitt (Stadtteile)

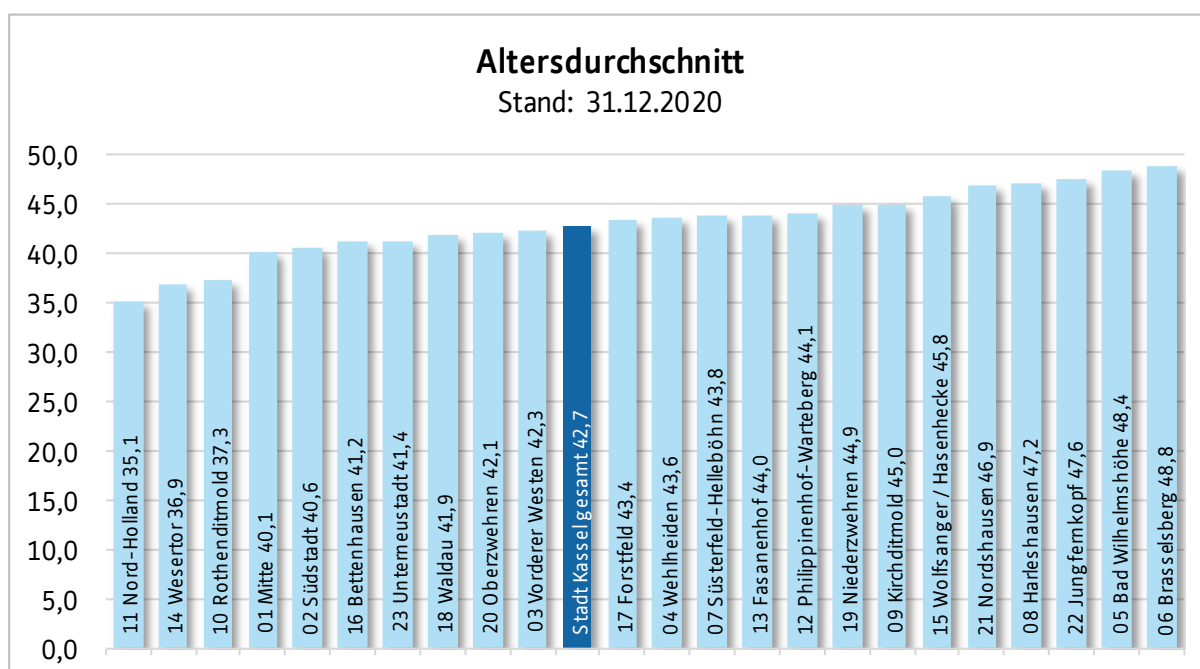

2.1.5 Karte 1: Einwohnerzahl (Stadtteile)

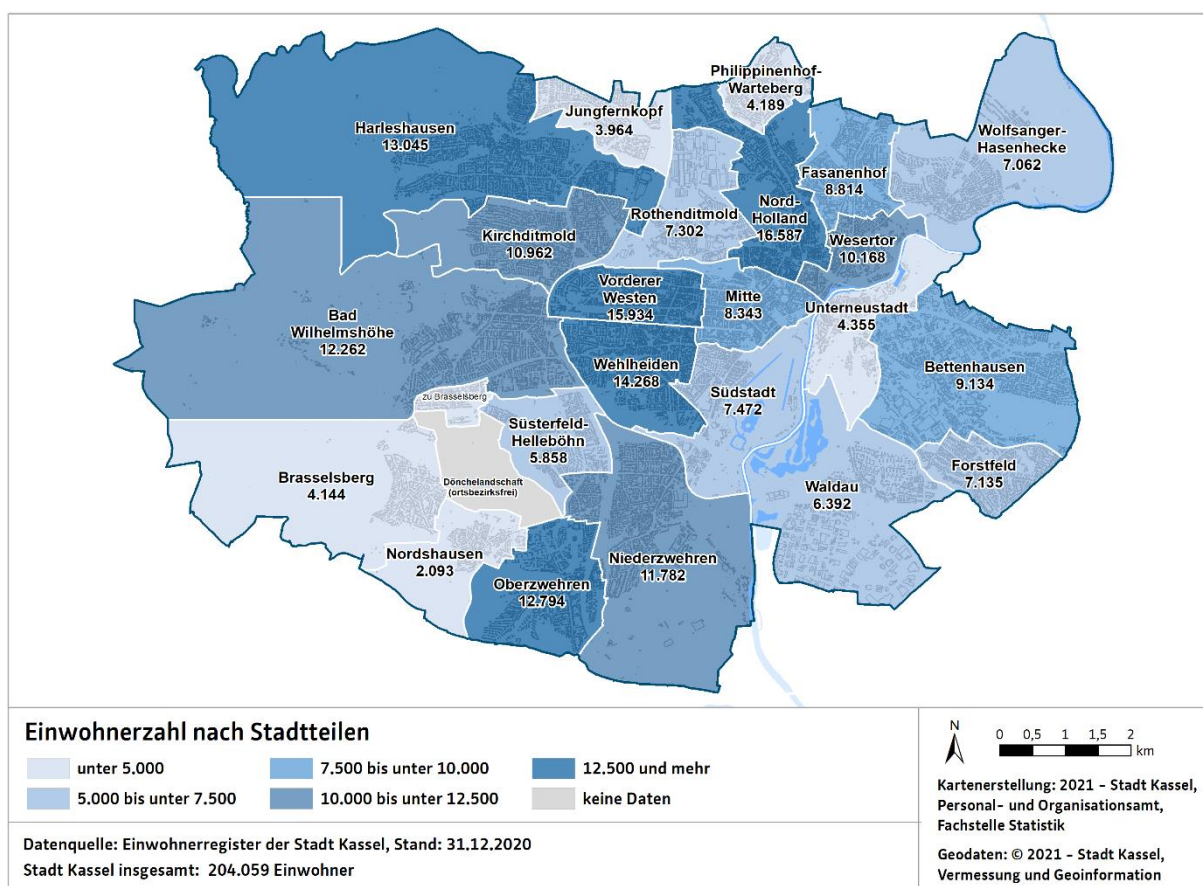

2.1.6 Tabelle 4: Einwohner nach Altersgruppen

Einwohner im Alter von	d. □	2016	2017	2018	2019	2020
0 bis 2 J.		5 685	5 916	6 109	6 038	6 030
3 bis 5 J.		5 106	5 353	5 442	5 674	5 798
6 bis 9 J.		6 677	6 637	6 799	6 849	6 951
10 bis 14 J.		8 289	8 380	8 450	8 493	8 540
15 bis 17 J.		5 379	5 191	5 146	5 131	5 142
18 bis 19 J.		4 565	4 575	4 450	4 240	4 026
20 bis 24 J.		15 824	16 266	16 230	16 371	15 380
25 bis 29 J.		18 337	18 555	18 502	18 150	17 528
30 bis 34 J.		14 832	15 372	15 854	16 135	16 448
35 bis 39 J.		12 677	12 957	13 264	13 396	13 325
40 bis 44 J.		11 495	11 558	11 579	11 637	11 845
45 bis 49 J.		13 856	13 308	12 629	12 141	11 637
50 bis 54 J.		15 191	15 207	15 021	14 653	14 183
55 bis 59 J.		13 407	13 758	14 160	14 514	14 642
60 bis 64 J.		11 315	11 633	11 894	12 179	12 493
65 bis 69 J.		10 134	10 144	10 085	10 182	10 275
70 bis 79 J.		17 554	17 423	17 260	17 041	16 672
80 J. und älter		11 584	11 788	12 202	12 657	13 144
Stadt Kassel insgesamt		201 907	204 021	205 076	205 481	204 059

2.1.7 Grafik 2: Alterspyramide zum 31.12.2020

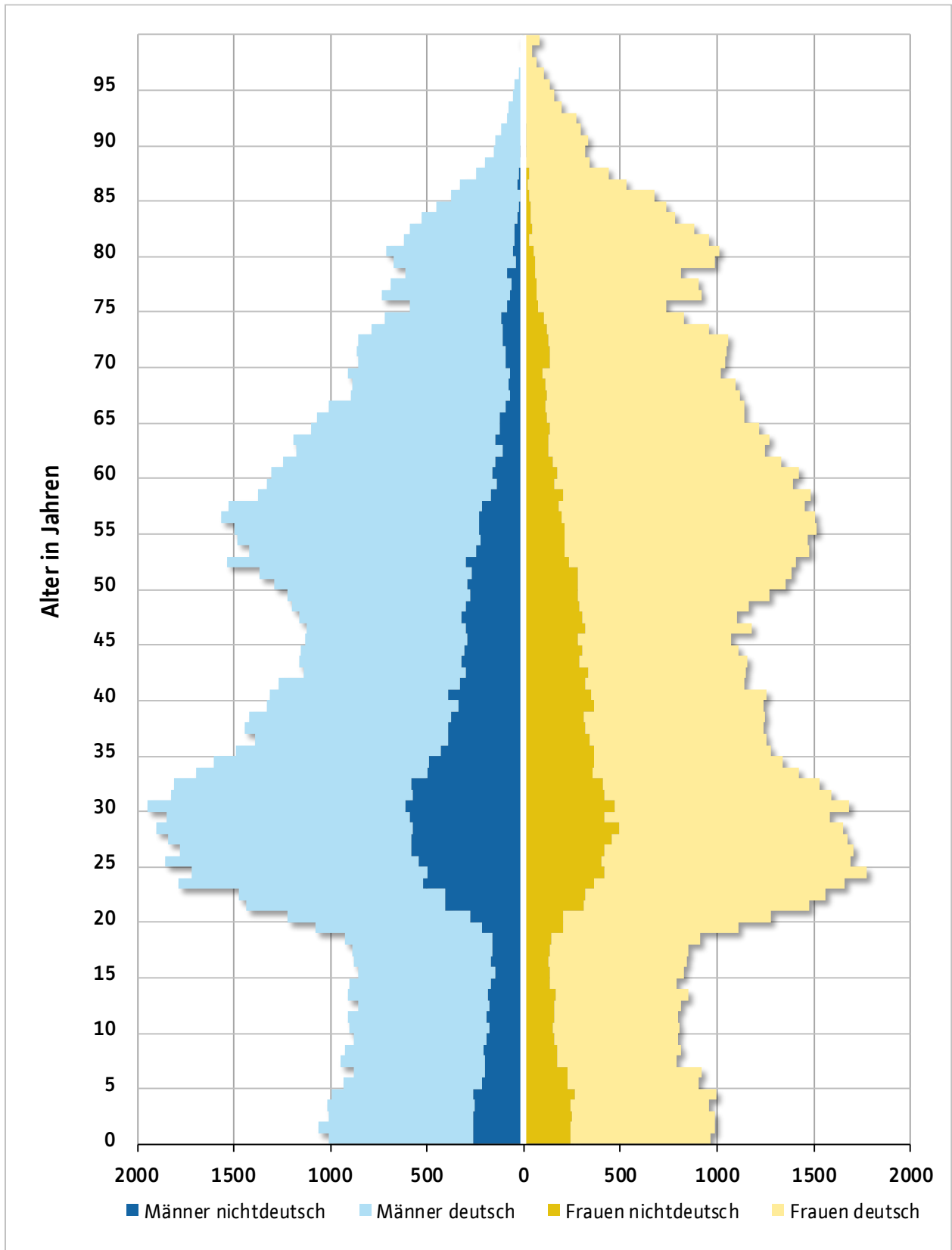

Hinweis: Im Vergleich zu früheren Ausgaben des Jahresberichtes wurde die Darstellung verändert. Die Jahreswerte werden jetzt mit „gestapelten“ Balken angegeben, d. h. der äußerste Ausschlag eines Balkens gibt die Gesamtgröße der geschlechterspezifischen Gruppe an.

2.1.8 Tabelle 5: Einwohnerzahl in Stadt und Landkreis Kassel (amtliche Zahlen)

Bevölkerung zum 31.12. d. J.					
Stadt und Landkreis Kassel	2016	2017	2018	2019	2020
Bevölkerung insgesamt	4 35 967	4 37 410	4 38 218	4 38 901	4 38 055
davon männlich	213 741	214 641	215 129	215 472	215 266
davon weiblich	222 226	222 769	223 089	223 429	222 789
Nichtdeutsche Bevölkerung	48 226	51 375	53 786	55 938	57 271
Anteil der nichtdeutschen Bevölkerung	11,1%	11,7%	12,3%	12,7%	13,1%
Zu- / Abnahme gegenüber Vorjahr	2 170	1 443	808	683	- 846

2.1.9 Tabelle 6: Einwohnerzahl im Bereich des Zweckverbandes Raum Kassel (amtliche Zahlen)

Bevölkerung zum 31.12. d. J.					
Zweckverband Raum Kassel	2016	2017	2018	2019	2020
Bevölkerung insgesamt	329 192	331 081	332 112	333 064	332 434
davon männlich	160 837	161 990	162 669	163 144	163 017
davon weiblich	168 355	169 091	169 443	169 920	169 417
Nichtdeutsche Bevölkerung	41 971	44 851	47 001	48 865	50 060
Anteil der nichtdeutschen Bevölkerung	12,7%	13,5%	14,2%	14,7%	15,1%
Zu- / Abnahme gegenüber Vorjahr	1 440	1 889	1 031	952	- 630

2.1.10 Karte 2: Gebiet Stadt; Zweckverband und Landkreis Kassel

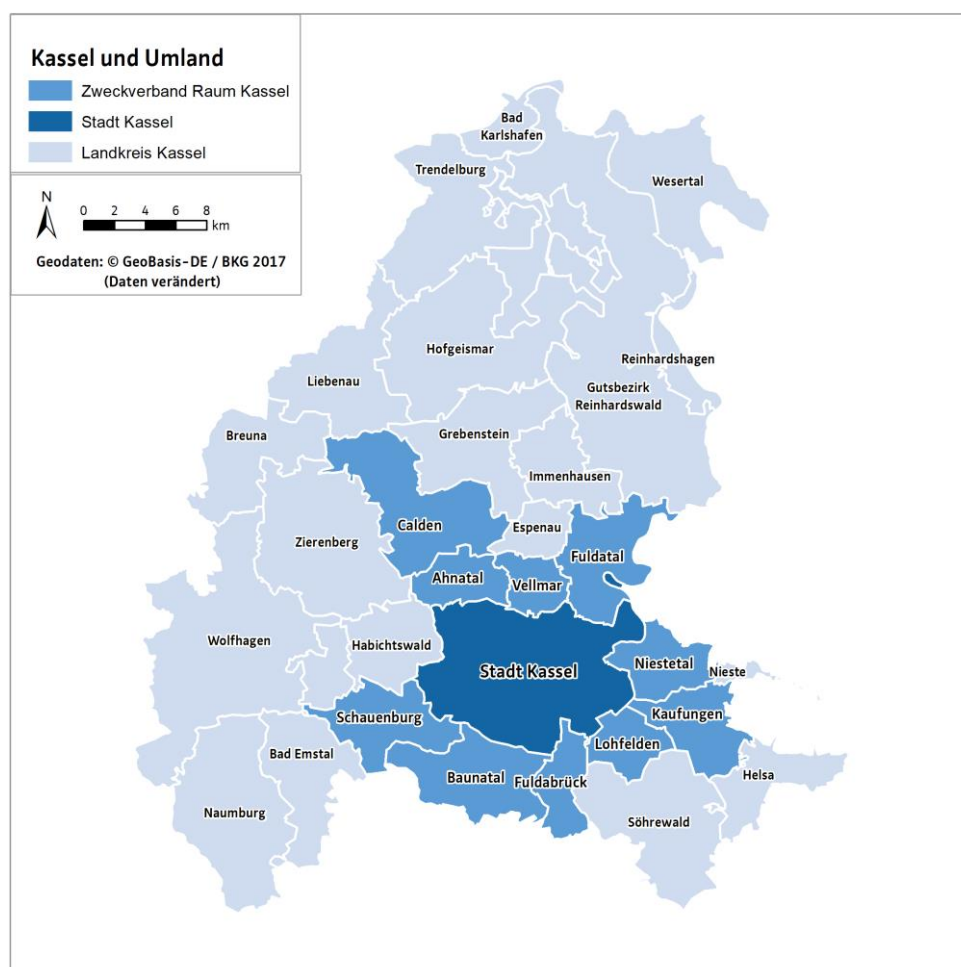

2.2 Bevölkerungsprognose

2.2.1 Tabelle 7: Prognose zur Bevölkerungsentwicklung 2018 bis 2040 (Obere Variante)

Prognose zur Bevölkerungsentwicklung	Insgesamt	davon männlich	Anteil männlich	nicht-deutsch	Anteil nicht-deutsch
31.12.2017 (Basis)	204 021	100 397	49,21%	36 738	18,01%
31.12.2018	205 123	100 527	49,01%	35 836	17,47%
31.12.2019	206 085	100 997	49,01%	36 381	17,65%
31.12.2020	207 079	101 477	49,00%	36 902	17,82%
31.12.2021	207 925	101 871	48,99%	37 371	17,97%
31.12.2022	208 526	102 141	48,98%	37 761	18,11%
31.12.2023	208 748	102 217	48,97%	38 086	18,24%
31.12.2024	208 866	102 243	48,95%	38 378	18,37%
31.12.2025	208 936	102 247	48,94%	38 639	18,49%
31.12.2026	208 945	102 220	48,92%	38 869	18,60%
31.12.2027	208 932	102 181	48,91%	39 076	18,70%
31.12.2028	208 902	102 134	48,89%	39 269	18,80%
31.12.2029	208 850	102 079	48,88%	39 439	18,88%
31.12.2030	208 782	102 012	48,86%	39 591	18,96%
31.12.2031	208 685	101 934	48,85%	39 722	19,03%
31.12.2032	208 588	101 854	48,83%	39 846	19,10%
31.12.2033	208 476	101 772	48,82%	39 957	19,17%
31.12.2034	208 360	101 693	48,81%	40 058	19,23%
31.12.2035	208 236	101 610	48,80%	40 152	19,28%
31.12.2036	208 088	101 518	48,79%	40 237	19,34%
31.12.2037	207 932	101 425	48,78%	40 314	19,39%
31.12.2038	207 773	101 333	48,77%	40 389	19,44%
31.12.2039	207 611	101 238	48,76%	40 463	19,49%
31.12.2040	207 441	101 143	48,76%	40 535	19,54%

2.2.2 Grafik 3: Entwicklung der Altersgruppen bis 2040 (Obere Variante)

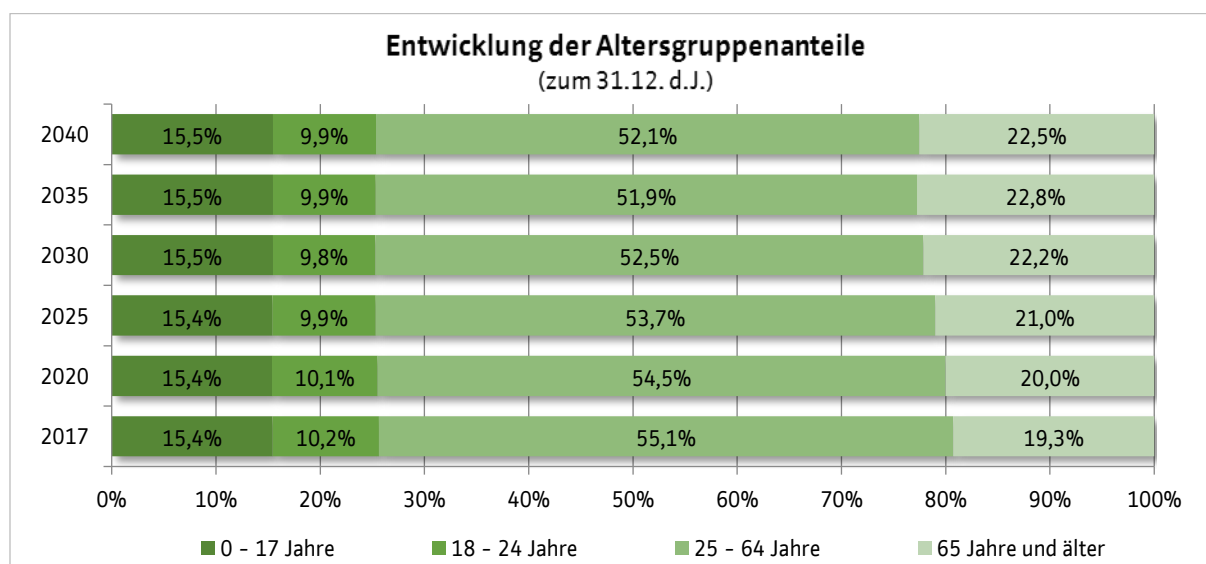

2.2.3 Tabelle 8: Maßzahlen zur Bevölkerungsentwicklung bis 2040 (Obere Variante)

Maßzahlen zum 31.12. d.J.	2020	2025	2030	2035	2040
Durchschnittsalter	43,0	43,5	43,9	44,2	44,5
Altersspezifische Geburtenrate: Geburten je 100 Frauen im Alter von 15 bis unter 45	4,8	4,8	4,7	4,7	4,7
Jugendquotient: Unter 20-Jährige je 100 Personen im Alter von 20 bis unter 65	28,0	28,6	29,3	29,7	29,5
Altenquotient: 65-Jährige und Ältere je 100 Personen im Alter von 20 bis unter 65	32,3	35,0	38,4	40,7	41,1
Gesamtquotient: Summe aus Jugendquotient und Altenquotient	60,3	63,6	67,7	70,5	70,6
Natürlicher Ausgleich: Geborene je 100 Sterbefälle	101,9	91,6	84,2	80,2	77,1
Räumlicher Ausgleich: Zugezogene je 100 Weggezogene	104,3	98,1	97,2	96,4	95,7
Natürlicher und Räumlicher Ausgleich: Geborene und Zugezogene je 100 Sterbefälle und Weggezogene	104,0	97,3	95,4	94,1	92,9

2.2.4 Karte 3: Entwicklung der Einwohnerzahlen bis 2030 – Obere Variante- (Stadtteile)

Hinweis: Die Bevölkerungsprognose wurde in 2017 für die Gesamtstadt bis 2040, für die Stadtteile aber nur bis 2030 erstellt. Die nachfolgende Karte bezieht sich auf den Prognosezeitraum ab 2020.

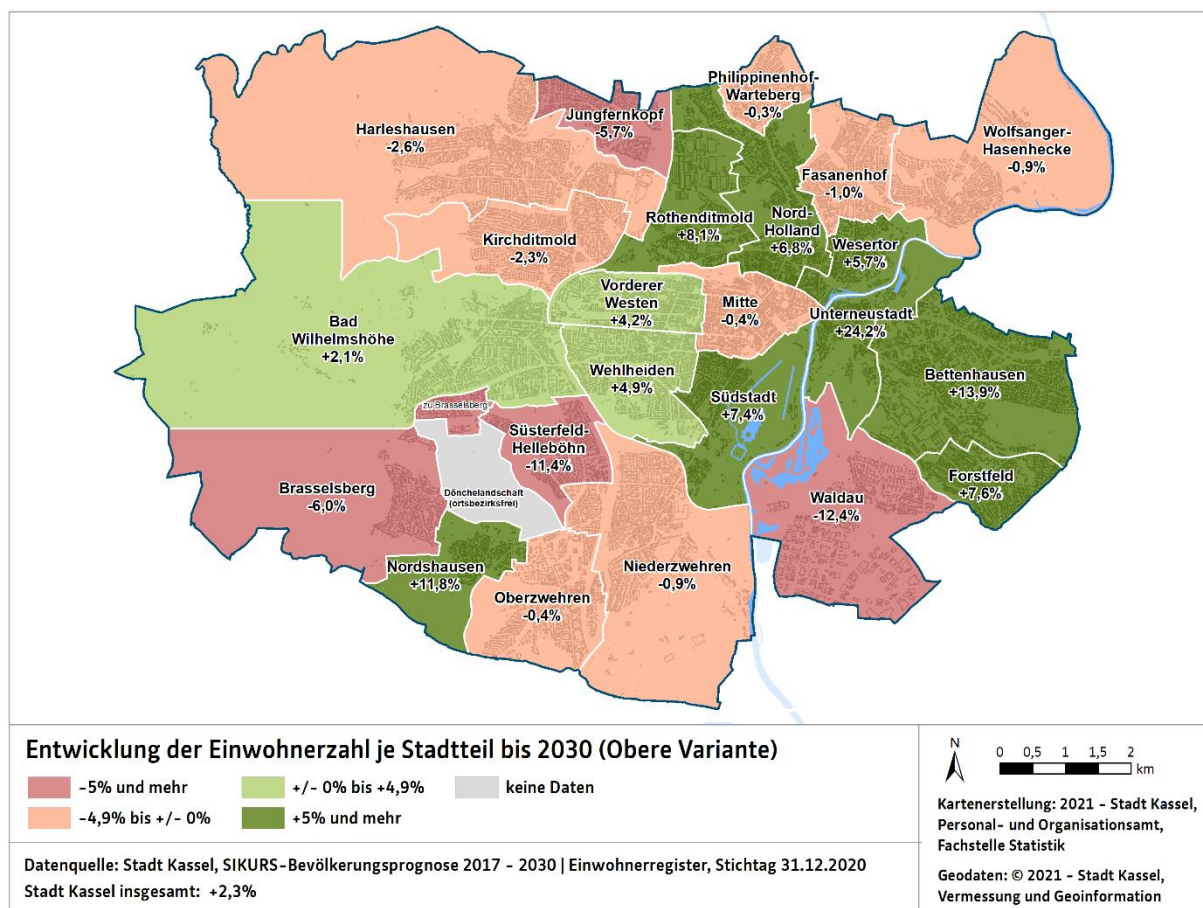

2.3 Bevölkerungsbewegungen

2.3.1 Tabelle 9: Geburten

Geburten	2016	2017	2018	2019	2020
Geburten insges.	2 021	2 093	2 152	2 137	2 116
Geburten / männlich	1 018	1 061	1 091	1 107	1 084
Geburten / weiblich	1 003	1 032	1 061	1 030	1 032
Geburten / Deutsche	1 551	1 576	1 558	1 559	1 493
Geburten / Nichtdeutsche	470	517	594	578	623

2.3.2 Tabelle 10: Sterbefälle

Sterbefälle	2016	2017	2018	2019	2020
Sterbefälle insges.	2 119	2 125	2 171	2 105	2 125
Sterbefälle / männlich	1 016	1 024	1 021	1 107	1 021
Sterbefälle / weiblich	1 103	1 101	1 150	998	1 104
Sterbefälle / Deutsche	2 007	1 994	2 036	1 972	1 974
Sterbefälle / Nichtdeutsche	112	131	135	133	151
Sterbefälle / Alter unter 1 Jahr	4	5	4	4	3

2.3.3 Tabelle 11: Zuzüge

Zuzüge	2016	2017	2018	2019	2020
Zuzüge insgesamt	17 263	15 933	16 399	15 959	13 554
Zuzüge / männlich	9 447	8 749	9 026	8 723	7 502
Zuzüge / weiblich	7 816	7 184	7 373	7 236	6 052
Zuzüge / Deutsche	8 524	8 514	8 823	8 791	7 466
Zuzüge / Nichtdeutsche	8 739	7 419	7 576	7 168	6 088

2.3.4 Tabelle 12: Zuzüge nach Herkunftsgebieten

Zuzüge nach Herkunftsgebieten	2016	2017	2018	2019	2020
Zuzüge aus dem Gebiet des ZRK*	2 218	2 336	2 464	2 279	2 102
Zuzüge aus dem restl. Landkreis Kassel	948	1 086	1 121	1 068	971
Zuzüge aus dem restl. Nordhessen (ESW, HEF, KB, HR, FD)	2 070	2 094	2 135	2 129	1 675
Zuzüge aus der restl. Bundesrepublik Deutschland	6 832	6 548	6 860	6 768	5 936
Zuzüge aus dem Ausland insges.	5 154	3 838	3 762	3 659	2 828
Zuzüge aus dem Ausland (Deutsche)	285	289	260	281	250
Zuzüge aus dem Ausland (Nichtdeutsche)	4 869	3 549	3 502	3 378	2 578
Zuzüge mit unbekannter Herkunft	41	31	57	56	42

*ZRK = Zweckverband Raum Kassel

2.3.5 Tabelle 13: Fortzüge

Fortzüge	2016	2017	2018	2019	2020
Fortzüge insgesamt	16 072	14 375	15 286	15 482	14 893
Fortzüge / Deutsche	9 787	9 773	9 973	10 019	9 597
Fortzüge / Nichtdeutsche	6 285	4 602	5 313	5 463	5 296
Fortzüge / männlich	8 891	7 682	8 282	8 477	8 112
Fortzüge / weiblich	7 181	6 693	7 004	7 005	6 781

2.3.6 Tabelle 14: Fortzüge nach Zielgebieten

Fortzüge nach Zielgebieten	2016	2017	2018	2019	2020
Fortzüge in das Gebiet des ZRK*	2 981	2 775	2 927	3 016	2 906
Fortzüge in den restl. Landkreis Kassel	1 046	979	1 087	1 088	1 116
Fortzüge in das restl. Nordhessen (ESW, HEF, KB, HR, FD)	1 672	1 530	1 632	1 670	1 768
Fortzüge in die restl. Bundesrepublik	6 837	7 717	7 527	5 934	5 594
Fortzüge in das Ausland insges.	1 446	1 144	1 391	1 634	1 114
Fortzüge in das Ausland (Deutsche)	347	292	344	337	275
Fortzüge in das Ausland (Nichtdeutsche)	1 099	852	1 047	1 297	839
Fortzüge mit unbekanntem Ziel	2 090	230	722	2 140	2 395

*ZRK = Zweckverband Raum Kassel

2.3.7 Tabelle 15: Umzüge innerhalb des Stadtgebietes

Umzüge	2016	2017	2018	2019	2020
Umzüge innerhalb des Stadtgebietes	16 255	15 143	15 466	15 186	14 431

2.3.8 Grafik 4: Wanderungssalden nach Altersgruppen

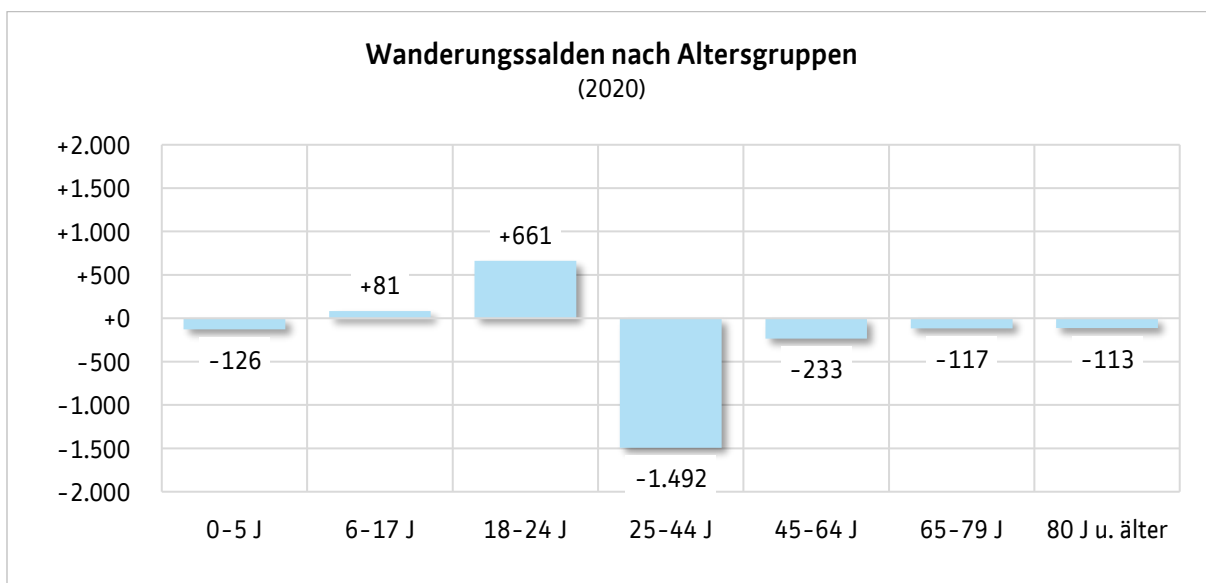

2.3.9 Grafik 5: Wanderungssalden nach Gebieten

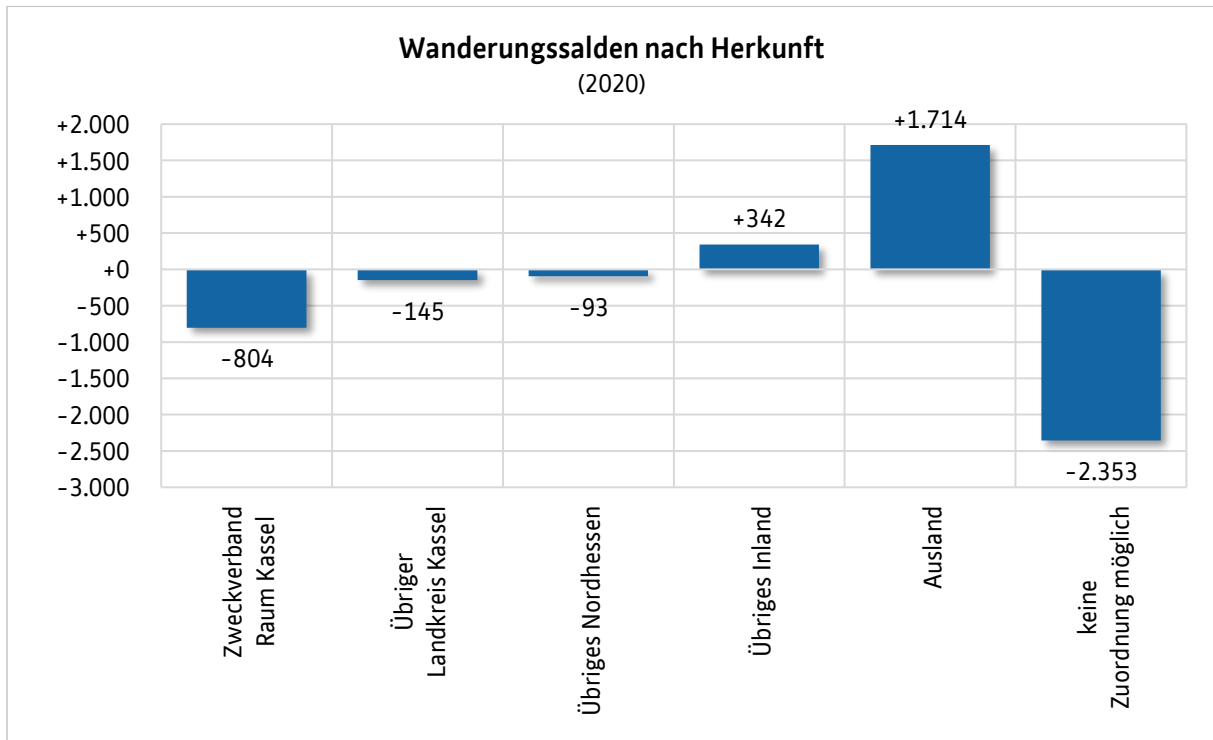

2.3.10 Grafik 6: Bewegungssalden seit 2000

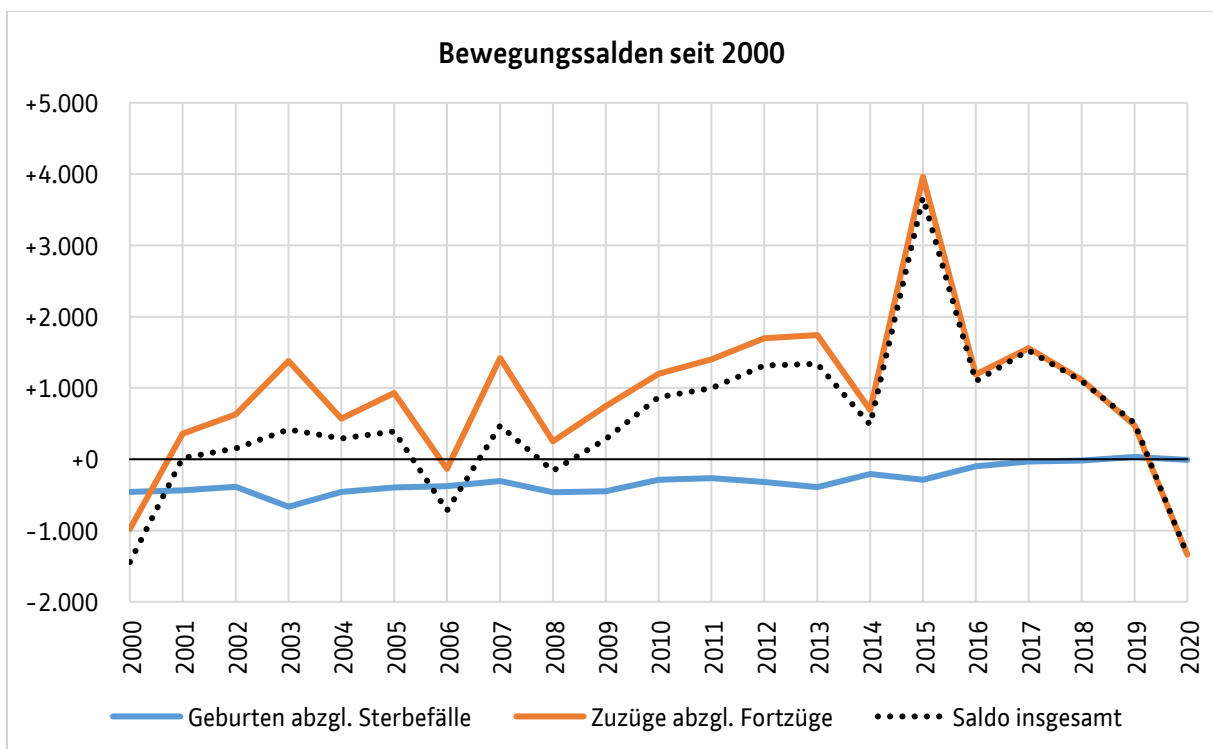

2.4 Einwohner nach Staatsangehörigkeit

2.4.1. Tabelle 16: Staatsangehörigkeit nach Kontinenten

Staatsangehörigkeit zum 31.12. d.J.	Einwohner gesamt	Anteil an Einwohnern ges.	Anteil an Ausländern
Deutschland	163 482	80,1%	x
Bulgarien	3 613	1,8%	8,9%
Polen	1 852	0,9%	4,6%
Rumänien	1 749	0,9%	4,3%
Italien	1 398	0,7%	3,4%
Kroatien	1 198	0,6%	3,0%
Spanien	660	0,3%	1,6%
Griechenland	332	0,2%	0,8%
Österreich	288	0,1%	0,7%
Ungarn	232	0,1%	0,6%
Übrige EU-Ausländer	1 316	0,6%	3,2%
Ausländer Europäische Union insgesamt	12 638	6,2%	31,1%
Türkei	6 648	3,3%	16,4%
Bosnien und Herzegowina	859	0,4%	2,1%
Russische Föderation	792	0,4%	2,0%
Serbien	747	0,4%	1,8%
Übriges Europa (ohne EU)	2 218	1,0%	5,5%
Europa insgesamt	23 902	11,7%	58,9%
Somalia	1 312	0,6%	3,2%
Eritrea	828	0,4%	2,0%
Marokko	243	0,1%	0,6%
Tunesien	183	0,1%	0,5%
Übriges Afrika	1 083	0,5%	2,7%
Afrika insgesamt	3 649	1,8%	9,0%
Vereinigte Staaten von Amerika	258	0,1%	0,6%
Übriges Amerika	516	0,3%	1,3%
Amerika insgesamt	774	0,4%	1,9%
Syrien	4 906	2,4%	12,1%
Afghanistan	1 392	0,7%	3,4%
Irak	762	0,4%	1,9%
Iran	686	0,3%	1,7%
China	616	0,3%	1,5%
Indien	336	0,2%	0,8%
Pakistan	309	0,2%	0,8%
Übriges Asien	1 930	0,9%	4,8%
Asien insgesamt	10 937	5,4%	27,0%
Australien, Neuseeland, Ozeanien insges.	41	0,0%	0,1%
Staatenlos und ungeklärt insges.	1 274	0,6%	3,1%
Ausländer mit Hauptwohnsitz insges.	40 577	19,9%	100,0%
Bevölkerung mit Hauptwohnsitz insges.	204 059	100,0%	x

2.4.2 Grafik 7: Einwohner mit doppelter Staatsangehörigkeit

(Erste Staatsangehörigkeit ist deutsch, zweite Staatsangehörigkeit nichtdeutsch)

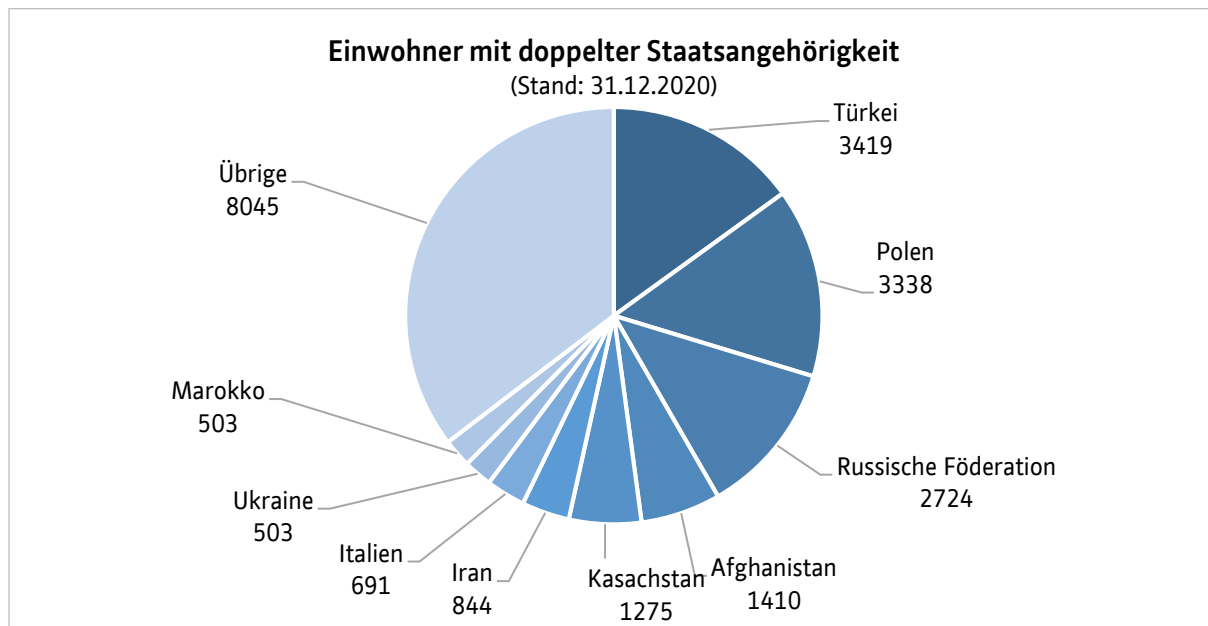

2.4.3 Grafik 8: Entwicklung des Ausländeranteils seit 2000

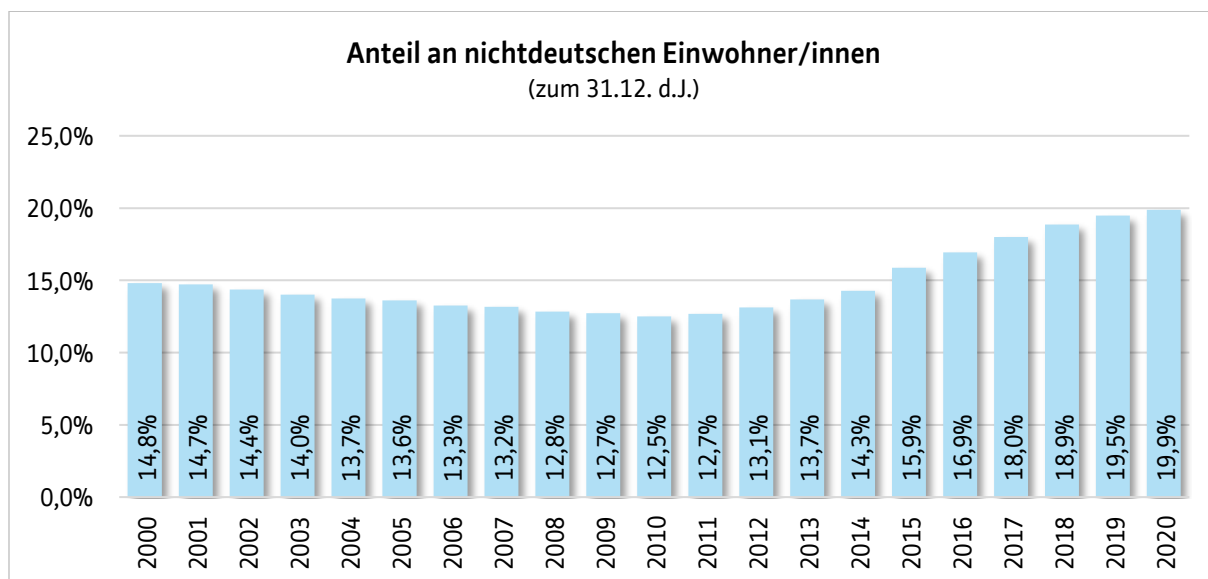

2.5 Einwohner nach Migrationshintergrund

Zu den Einwohnern mit Migrationshintergrund zählen:

- Personen mit nichtdeutscher erster Staatsangehörigkeit (= Ausländerinnen und Ausländer),
- Eingebürgerte,
- im Ausland geborene Deutsche,
- Aussiedlerinnen und Aussiedler,
- Kinder unter 18 Jahren mit deutscher Staatsangehörigkeit, von denen mindestens ein Elternteil einen Migrationshintergrund hat (= familiärer Migrationshintergrund).

2.5.1 Tabelle 17: Einwohner nach Art des Migrationshintergrundes

Einwohner mit Migrationshintergrund zum 31.12. d. J.	2016	2017	2018	2019	2020
Anteil Einwohner mit MH insgesamt	38,3%	39,0%	39,8%	40,4%	40,9%
davon Anteil Ausländer	16,9%	18,0%	18,9%	19,5%	19,9%
davon Anteil Eingebürgerte	12,6%	13,0%	13,2%	13,5%	13,7%
davon Anteil Aussiedler	8,8%	7,9%	7,7%	7,4%	7,2%
Anteil Einwohner ohne MH	61,7%	61,0%	60,2%	59,6%	59,1%

2.5.2 Tabelle 18: Einwohner unter 18 Jahren nach Art des Migrationshintergrundes

Einwohner unter 18 J. mit Migrationshintergrund zum 31.12. d. J.	2016	2017	2018	2019	2020
Anteil Einwohner unter 18 J. mit MH insgesamt	56,9%	58,8%	60,0%	61,1%	61,9%
davon Anteil Ausländer unter 18 J.	15,2%	16,9%	18,9%	20,5%	21,8%
davon Anteil Eingebürgerte unter 18 J.	31,9%	33,4%	32,9%	32,6%	32,4%
davon Anteil Aussiedler unter 18 J.	9,8%	8,6%	8,3%	8,0%	7,7%
Anteil Einwohner ohne MH unter 18 J.	43,1%	41,2%	40,0%	38,9%	38,1%

2.5.3 Tabelle 19: Anteil Einwohner mit Migrationshintergrund (Stadtteile)

Anteil Einwohner mit Migrationshintergrund zum 31.12. d. J.	2016	2017	2018	2019	2020
01 Mitte	39,2%	39,9%	41,3%	42,2%	42,8%
02 Südstadt	31,5%	30,6%	31,1%	29,9%	30,3%
03 Vorderer Westen	22,7%	22,8%	23,4%	23,4%	23,5%
04 Wehlheiden	24,7%	25,5%	26,0%	26,5%	26,6%
05 Bad Wilhelmshöhe	21,8%	22,3%	22,6%	22,6%	22,6%
06 Brasselsberg	20,0%	20,2%	20,9%	21,2%	21,0%
07 Süsterfeld / Helleböhn	47,0%	47,2%	47,9%	48,8%	50,3%
08 Harleshausen	21,4%	21,6%	22,2%	22,7%	23,6%
09 Kirchditmold	23,1%	23,6%	24,5%	24,7%	25,0%
10 Rothenditmold	55,2%	57,5%	59,3%	60,8%	61,6%
11 Nord (Holland)	62,5%	63,5%	65,0%	65,7%	66,8%
12 Philippinenhof / Warteberg	43,6%	43,8%	45,1%	46,5%	47,1%
13 Fasanenhof	39,1%	39,8%	40,6%	42,1%	43,1%
14 Wesertor	56,0%	56,8%	57,6%	59,0%	60,2%
15 Wolfsanger / Hasenhecke	33,7%	33,4%	33,3%	33,7%	33,8%
16 Bettenhausen	40,2%	42,2%	43,3%	44,0%	45,1%
17 Forstfeld	42,7%	43,3%	45,4%	46,4%	47,0%
18 Waldau	64,4%	65,0%	65,4%	65,5%	65,7%
19 Niederzwehren	34,9%	35,0%	35,4%	37,3%	37,1%
20 Oberzwehren	61,1%	61,7%	62,5%	62,9%	63,5%
21 Nordshausen	25,5%	25,0%	26,1%	27,0%	27,8%
22 Jungfernkopf	21,6%	21,3%	21,6%	22,0%	22,3%
23 Unterneustadt	47,6%	48,6%	47,6%	48,0%	48,0%
Stadt Kassel insgesamt	38,3%	39,0%	39,8%	40,4%	40,9%

2.5.4 Karte 4: Anteil Einwohner mit Migrationshintergrund in den Wahlbezirken

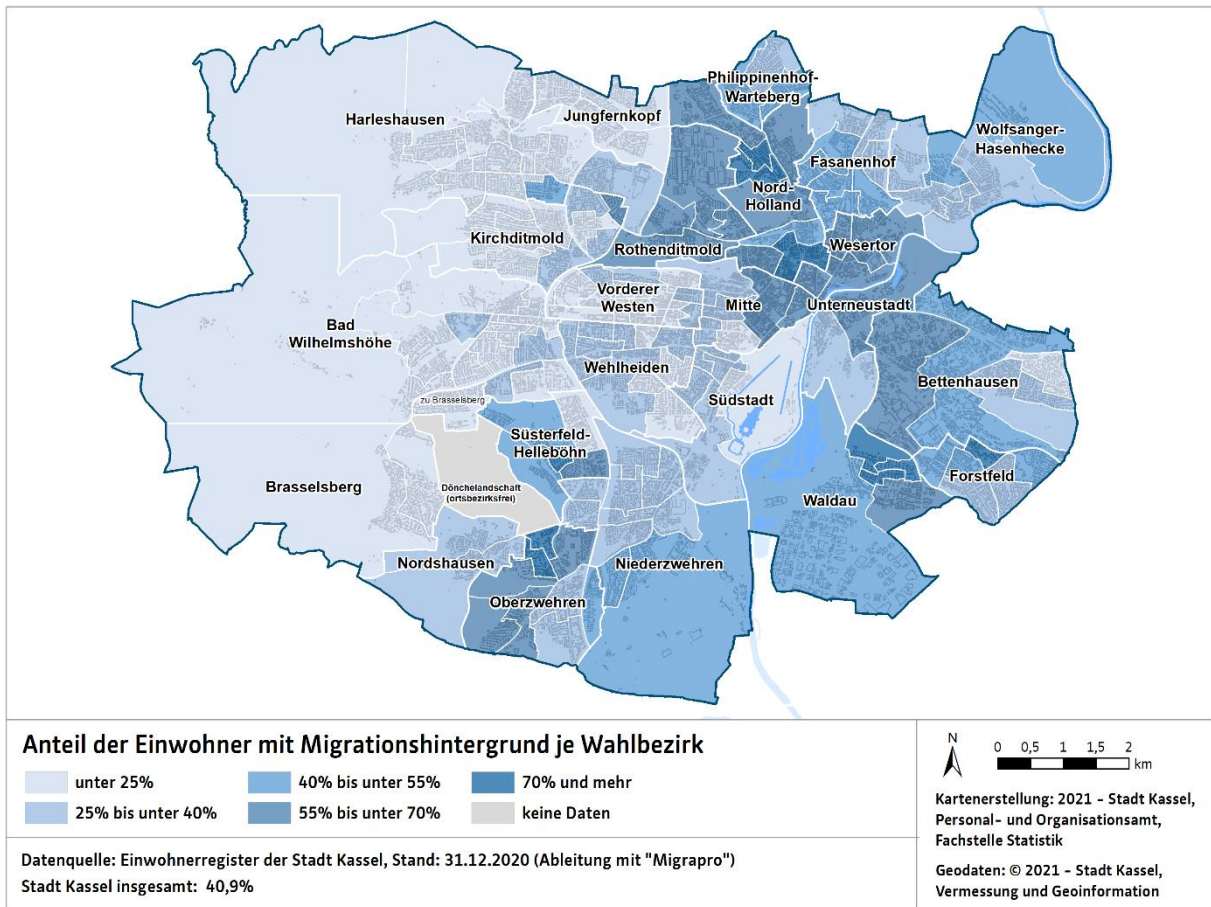

2.5.5 Grafik 9: Einwohner mit Migrationshintergrund nach Herkunftsland

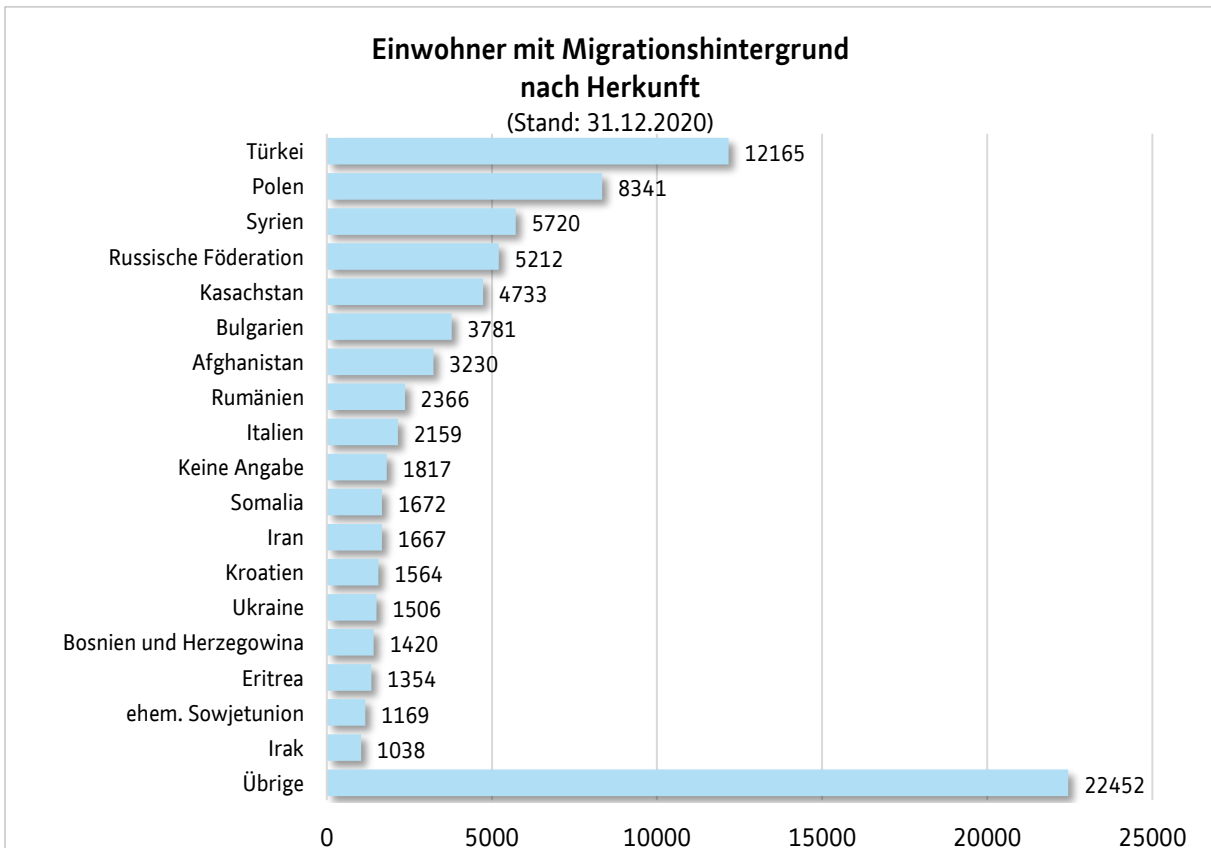

2.6 Haushalte

2.6.1 Tabelle 20: Haushalte

Haushalte zum 31.12. d. J.	2016	2017	2018	2019	2020
Haushalte insgesamt	108 913	109 533	110 007	110 563	109 623
Durchschnittliche Haushaltsgröße (Personen)	1,85	1,86	1,86	1,86	1,86
Haushaltdichte (Haushalte/qkm)	1 020	1 026	1 030	1 035	1 026

2.6.2 Tabelle 21: Haushalte nach Anzahl der Personen

Haushalte nach Anzahl der Personen zum 31.12. d. J.	2016	2017	2018	2019	2020
1-Personen-Haushalte	56 541	56 669	57 002	57 665	57 293
2-Personen-Haushalte	29 678	29 661	29 633	29 773	29 352
3-Personen-Haushalte	11 727	11 982	11 789	11 451	11 316
4 und mehr-Personen-Haushalte	10 967	11 221	11 583	11 674	11 662

2.6.3 Grafik 10: Haushalte nach Anzahl der Personen seit 2007

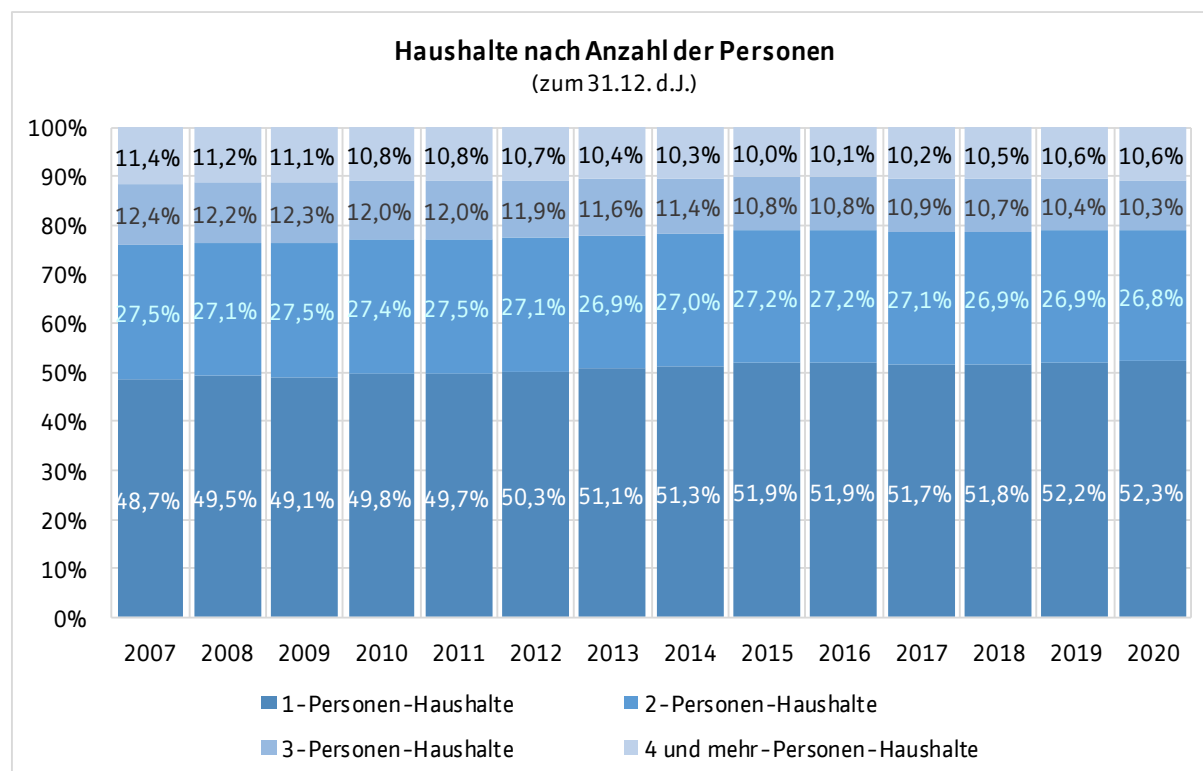

2.6.3 Tabelle 22: Haushalte nach Anzahl der Kinder

Haushalte nach Anzahl der Kinder zum 31.12. d. J.	2016	2017	2018	2019	2020
Haushalte ohne Kinder	90 198	90 588	90 930	91 535	90 548
Haushalte mit 1 Kind	10 055	10 080	9 998	9 796	9 751
Haushalte mit 2 Kindern	6 326	6 476	6 536	6 616	6 655
Haushalte mit 3 Kindern	1 807	1 830	1 944	1 981	2 022
Haushalte mit 4 und mehr Kindern	527	559	599	635	647

2.6.4 Tabelle 23: Haushalte nach Lebensabschnitt

Haushaltstypen nach Lebensabschnitt zum 31.12. d. J.	2016	2017	2018	2019	2020
Einpersonenhaushalt unter 30 Jahre	15 110	14 920	14 759	14 823	14 068
Einpersonenhaushalt zwischen 30 bis unter 60 Jahre	23 939	23 991	24 086	24 138	24 047
Einpersonenhaushalt 60 Jahre und älter	17 492	17 758	18 157	18 704	19 178
Paar, jüngster Partner unter 30 Jahre alt	4 438	4 536	4 576	4 597	4 222
Paar, jüngster Partner 30 bis unter 60 Jahre alt	7 647	7 725	7 706	7 772	7 674
Paar, jüngster Partner 60 Jahre alt und älter	9 508	9 637	9 651	9 752	9 876
Paar mit Kinder(n), jüngste Person unter 6 Jahre alt	6 628	7 196	7 373	7 459	7 501
Paar mit Kinder(n), jüngste Person 6 bis unter 18 Jahre alt	6 884	6 946	6 917	6 821	6 828
Paar mit vollj. Nachkommen ohne eigenen Partner	3 446	3 462	3 477	3 371	3 272
Alleinerziehende	5 207	4 803	4 787	4 748	4 746
Sonstiger Mehrpersonenhaushalt	8 614	8 559	8 518	8 378	8 211

2.6.5 Tabelle 24: Haushalte nach Familienstruktur

Haushaltstypen nach Familienstruktur zum 31.12. d. J.	2016	2017	2018	2019	2020
Einpersonenhaushalte	56 541	56 669	57 002	57 665	57 293
Ehepaar, kein Kind, keine weitere Person	16 659	16 790	16 753	16 868	16 679
Ehepaar, kein Kind, mindestens 1 weitere Person	5 965	5 921	5 862	5 685	5 503
Ehepaar, mindestens 1 Kind, keine weitere Person	9 287	9 441	9 331	9 330	9 315
Ehepaar, mindestens 1 Kind, mindestens 1 weitere Person	2 484	2 486	2 644	2 628	2 647
Paar, neLG*, kein Kind, keine weitere Person	4 934	5 108	5 180	5 253	5 093
Paar, neLG, kein Kind, mindestens 1 weitere Person	89	104	108	108	108
Paar, neLG, mindestens 1 Kind, keine weitere Person	1 560	2 027	2 044	2 046	2 096
Paar, neLG, mindestens 1 Kind, mind. 1 weitere Person	177	188	271	276	271
Alleinerz., mindestens 1 Kind, keine weitere Person	4 283	3 954	3 892	3 895	3 908
Alleinerz., mindestens 1 Kind, mind. 1 weitere Person**	924	849	895	853	838
Sonstiger Mehrpersonenhaushalt	6 010	5 996	6 025	5 956	5 872

* neLG = nichteheliche Lebensgemeinschaft

** z. B. Alleinerziehende mit minderjährigem Kind u. gegebenenfalls auch erwachsenem Kind

2.6.6 Grafik 11: Durchschnittliche Größen der Haushalte (Stadtteile)

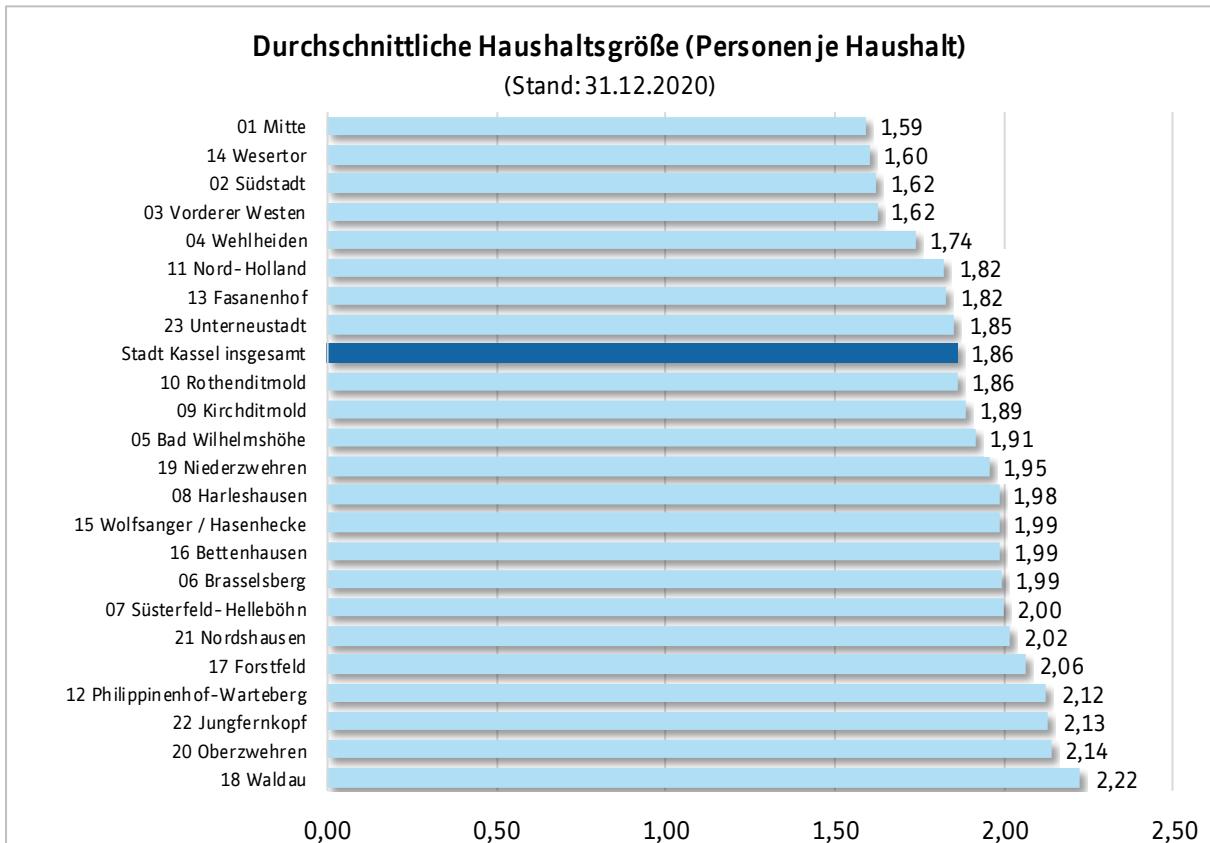

2.6.7 Karte 5: Durchschnittliche Größen der Haushalte in den Wahlbezirken

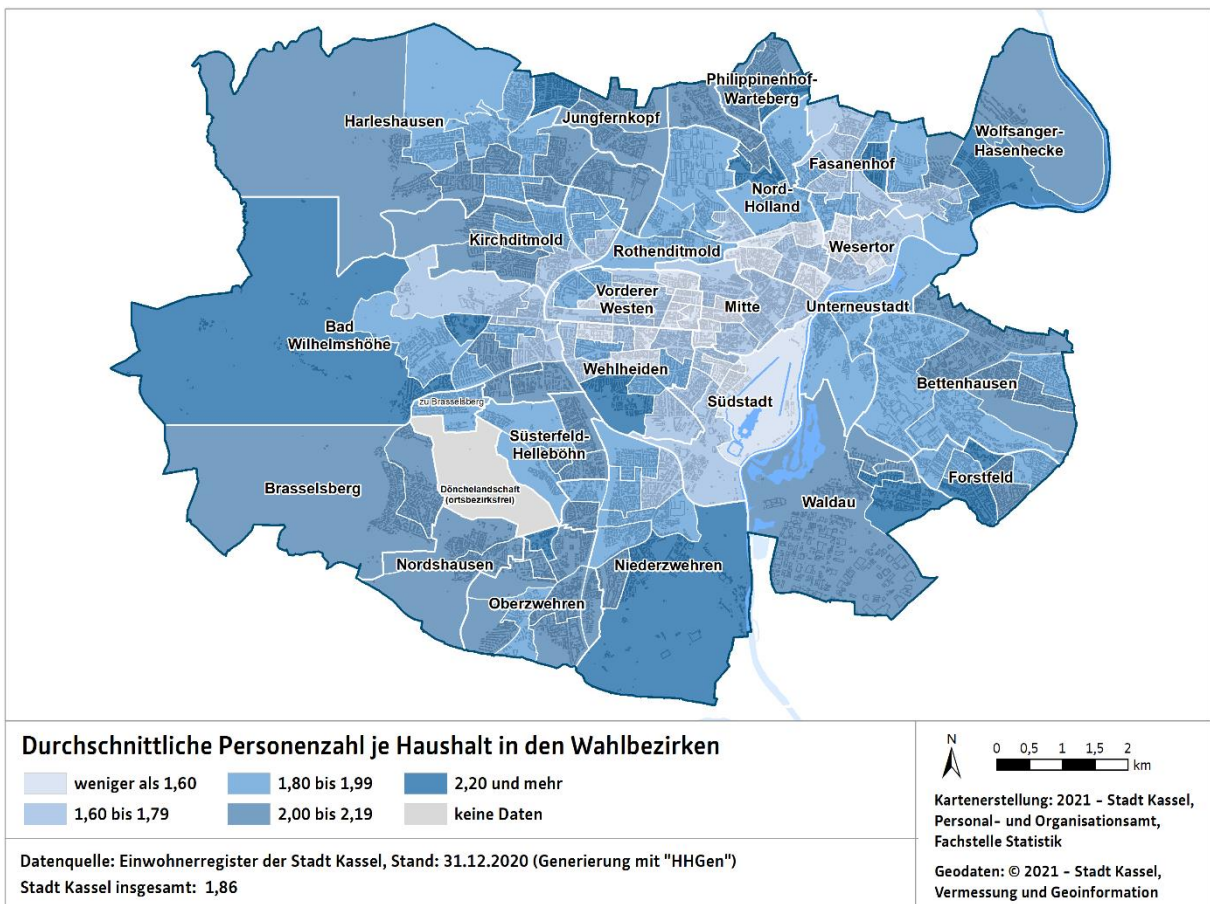

3. Wirtschaft

Die Anzahl der angemeldeten Gewerbebetriebe hat sich seit 2007 um über 1 500 Unternehmen erhöht. Diese Entwicklung spiegelt sich auch in der tendenziellen Steigerung des Gewerbesteueraufkommens wieder. Dies wiederum führt auch dazu, dass der Haushalt der Stadt Kassel seit 2013 mit einem positiven Ergebnis abschließen konnte.

Auch die Anzahl der Beschäftigungsverhältnisse nach dem Arbeitsortprinzip (also die Anzahl der besetzten Arbeitsplätze in Kassel) ist in den letzten Jahren kontinuierlich gestiegen, lediglich in 2020 ist ein möglicherweise pandemiebedingter Rückgang um ca. 1 000 (zum 31.12.2020) zu verzeichnen. Der Anteil der Einpendlerinnen und Einpendler liegt geringfügig unter 60 % und nimmt leicht ab.

Die positive Entwicklung bei der Beschäftigung zeigt sich auch beim jährlichen Einkommen privater Haushalte. Seit 2011 kann eine Steigerung auf über 20.000 € je Einwohner verzeichnet werden. Die Steigerungen der Durchschnittswerte für Hessen oder für Deutschland insgesamt sind allerdings höher ausgefallen; hier klafft die Schere noch auseinander.

3.1 Unternehmenslandschaft

1.000 - 10.000 Beschäftigte	100 - 500 Beschäftigte
Daimler AG, Mercedes-Benz Werk Kassel	AOK Call Center Kassel
Druckhaus Dierichs GmbH & Co KG	Arvos GmbH – Schmidtsche Schack
EAM GmbH & Co. KG	BMW Niederlassung Kassel
Kasseler Sparkasse	Breithaupt & Sohn
Kasseler Verkehrs- und Versorgungs- GmbH	Bruderhilfe Pax Versicherungen
Klinikum Kassel	Evangelische Bank eG
Krauss-Maffei Wegmann GmbH & Co. KG	Fraunhofer Institut IEE
Universität Kassel	Genossenschaftsverband Kurhessen-Thüringen
	Glinicke-Gruppe Autohaus GmbH
	F. Hackländer GmbH
500 - 1.000 Beschäftigte	Henschel Antriebstechnik GmbH
GE Grid GmbH	Hermanns AG
Bombardier Transportation, Werk Kassel	Honeywell Gas Technologies GmbH
Agaplesion Diakonie Kliniken Kassel	Jordan Großhandelsges. mbH
Gebr. Bode GmbH & Co. KG	Konrad Emmeluth GmbH & Co. KG
Hübner GmbH	Landefeld Druckluft + Hydraulik GmbH
K + S Aktiengesellschaft (Unternehmenszentrale)	Otto Telefonmarketing Center Kassel
Landeswohlfahrtsverband Hessen (Verwaltung)	Plansecur GmbH
Mercedes Benz, Niederlassung Kassel	Raiffeisen-Warenzentrale
QVC eService Inc. & Co. KG (Call-Center)	Senior Berghöfer GmbH
Rheinmetall Landsysteme GmbH	Siemens AG, Niederlassung Kassel
Sozialversicherung für den Gartenbau	Sparkassen Versicherung, Niederlassung Kassel
Wintershall Holding AG (Unternehmenszentrale)	Ströer DERG Media GmbH
	Volksbank Kassel Göttingen eG
	WEGU Gummi- u. Kunststoffwerke GmbH

Stand 2020. Verwaltungsbehörden mit regionalen Zuständigkeiten und Filialbetriebe des Einzelhandels sind hier nicht erfasst. Quelle und weitere Informationen: Wirtschaftsförderung Kassel www.wfg-kassel.de

3.2 Gewerbe

3.2.1 Tabelle 25: Angemeldete Gewerbebetriebe nach Art des Betriebes

Angemeldete Gewerbebetriebe zum 30.06. d. J.	2016	2017	2018	2019	2020
Gewerbebetriebe insgesamt	13 555	13 832	13 813	13 091	13 838
davon Handel	3 857	3 830	3 776	3 521	3 692
davon Handwerk	1 720	1 731	1 729	1 686	1 822
davon Industrie	199	200	197	189	193
davon Sonstige	10 075	10 398	10 455	9 915	10 477

(Mehrfachzuordnungen möglich)

3.2.2 Grafik 12: Entwicklung der angemeldeten Gewerbebetriebe seit 2007

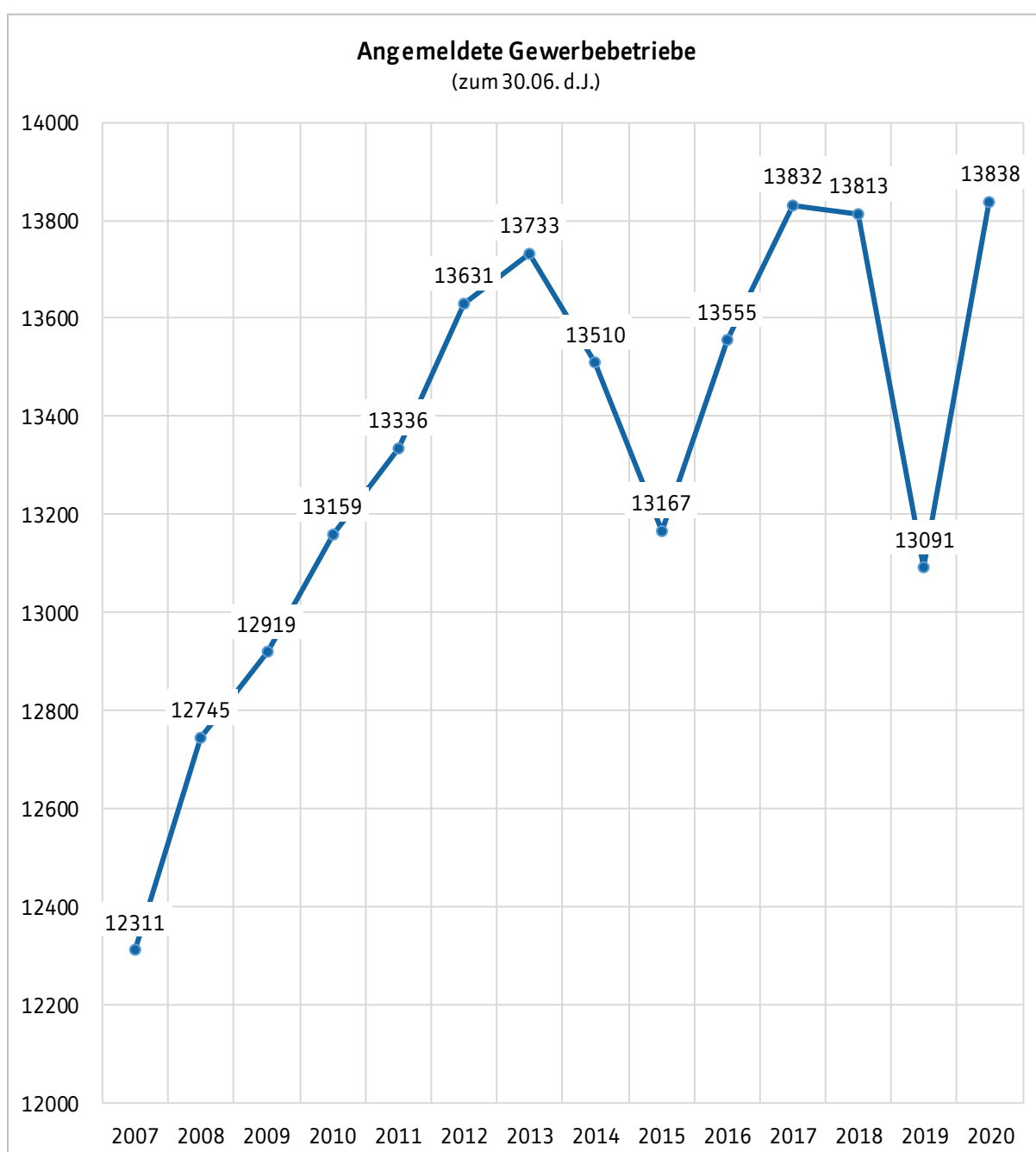

3.2.3 Karte 6: Angemeldete Gewerbebetriebe

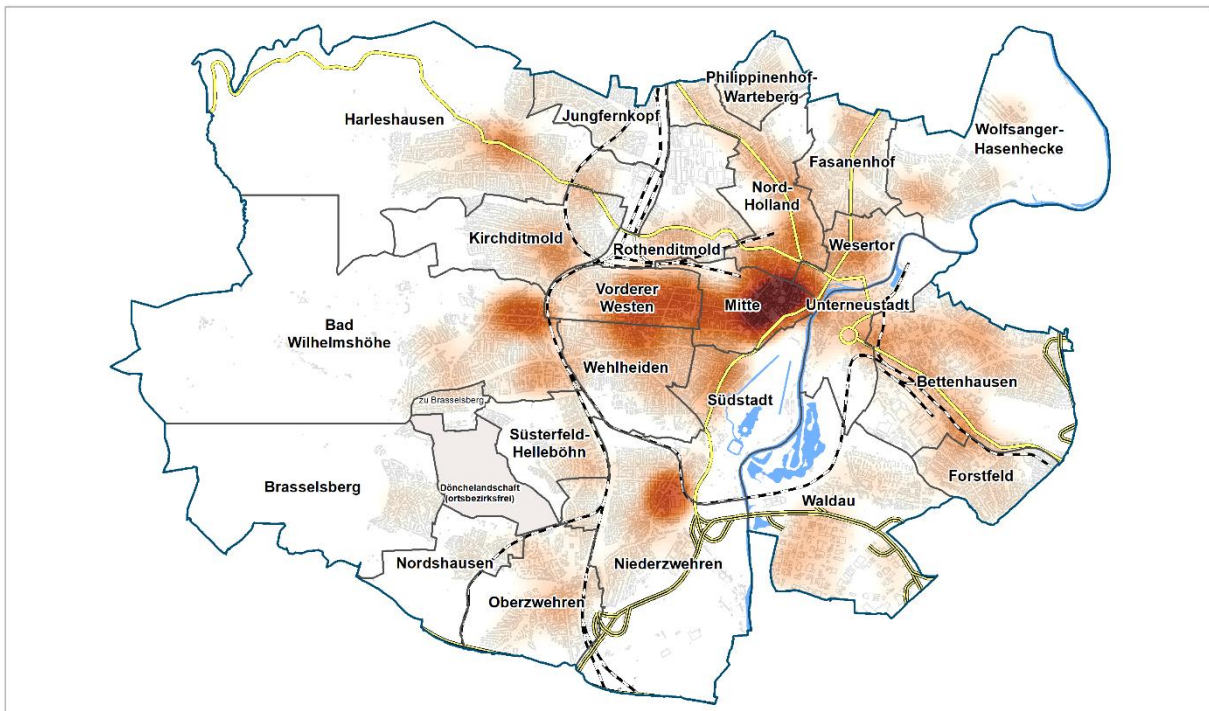

Anzahl der als "Handel" angemeldeten Betriebe

Visualisierung als Heatmap

Stadt Kassel insgesamt: 3.692

Datenquelle: Gewereregister der Stadt Kassel, Stand: 30.06.2020

- Stadtteile
- Autobahnen
- Schienen
- Bundesstraßen
- Gewässer

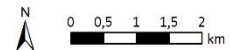

Kartenerstellung: 2021 - Stadt Kassel, Personal- und Organisationsamt, Fachstelle Statistik

Geodaten: © 2021 - Stadt Kassel, Vermessung und Geoinformation

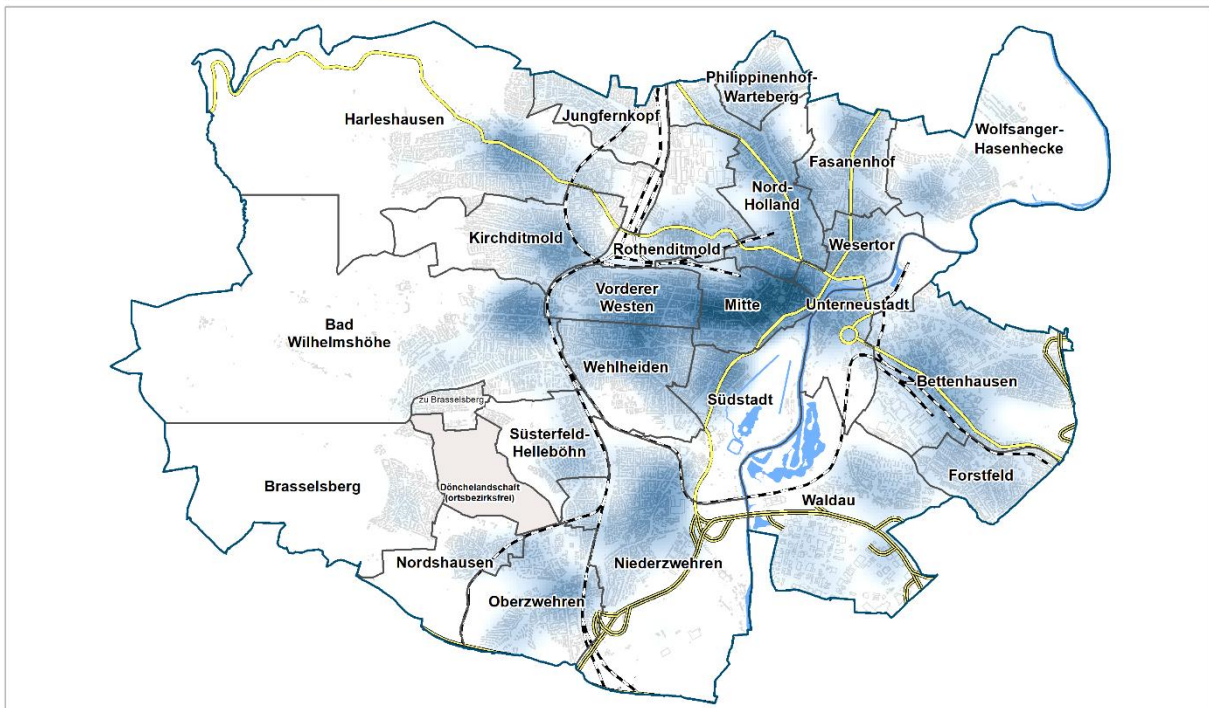

Anzahl der als "Handwerk" angemeldeten Betriebe

Visualisierung als Heatmap

Stadt Kassel insgesamt: 1.822

Datenquelle: Gewereregister der Stadt Kassel, Stand: 30.06.2020

- Stadtteile
- Autobahnen
- Schienen
- Bundesstraßen
- Gewässer

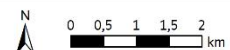

Kartenerstellung: 2021 - Stadt Kassel, Personal- und Organisationsamt, Fachstelle Statistik

Geodaten: © 2021 - Stadt Kassel, Vermessung und Geoinformation

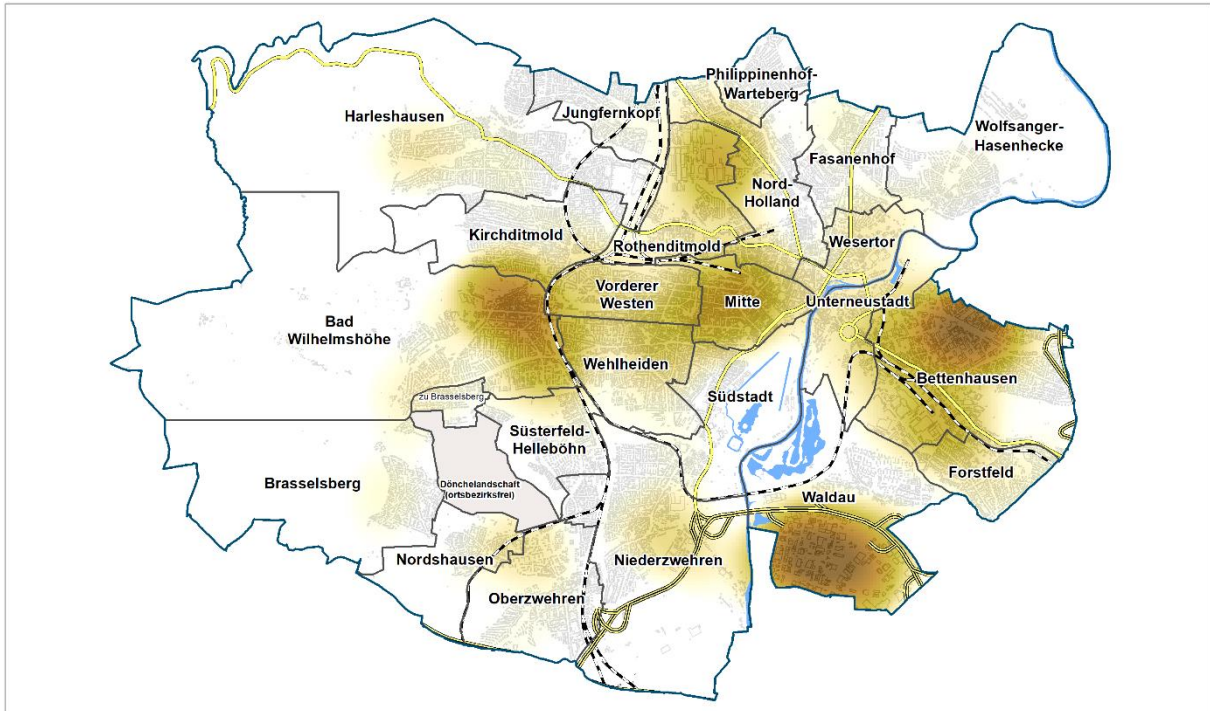

Anzahl der als "Industrie" angemeldeten Betriebe

Visualisierung als Heatmap
Stadt Kassel insgesamt: 193

Datenquelle: Gewerberegister der Stadt Kassel, Stand: 30.06.2020

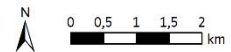

Kartenerstellung: 2021 - Stadt Kassel,
Personal- und Organisationsamt,
Fachstelle Statistik

Geodaten: © 2021 - Stadt Kassel,
Vermessung und Geoinformation

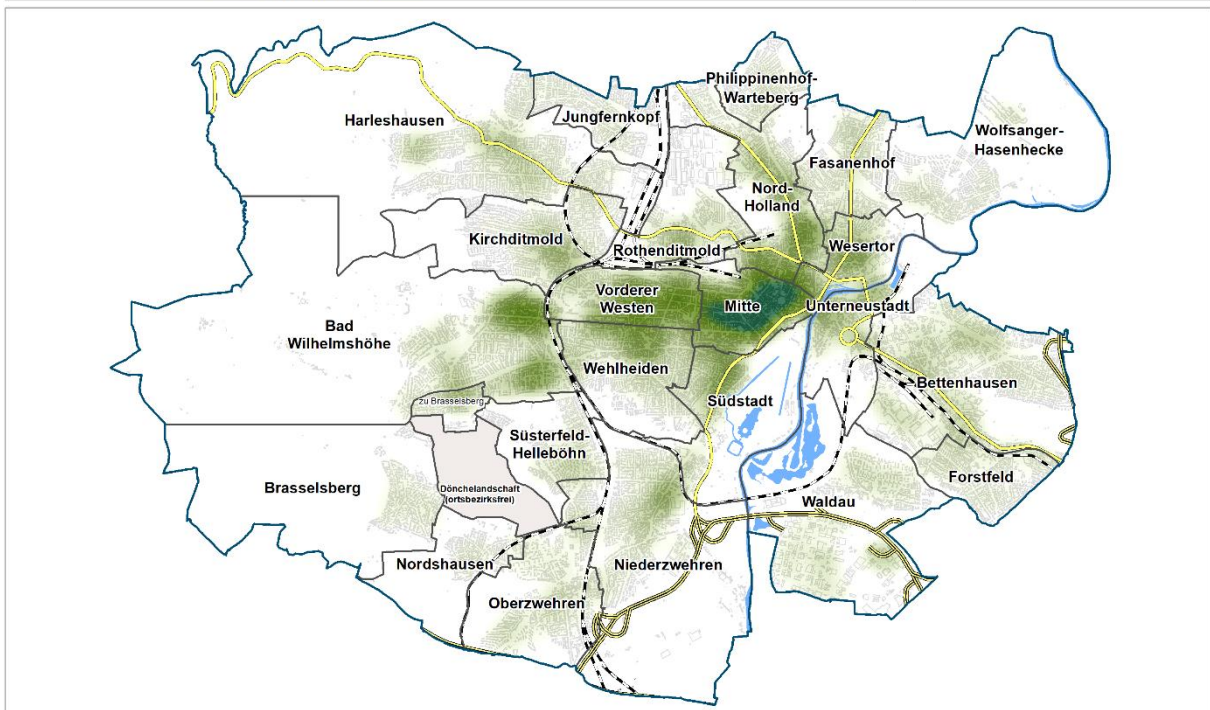

Anzahl der als "Sonstiges" angemeldeten Betriebe

Visualisierung als Heatmap
Stadt Kassel insgesamt: 10.477

Datenquelle: Gewerberegister der Stadt Kassel, Stand: 30.06.2020

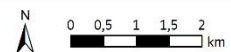
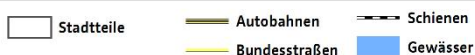

Kartenerstellung: 2021 - Stadt Kassel,
Personal- und Organisationsamt,
Fachstelle Statistik

Geodaten: © 2021 - Stadt Kassel,
Vermessung und Geoinformation

3.2.4 Grafik 13: Gewerbesteuer –Brutto- (Stadtteile)

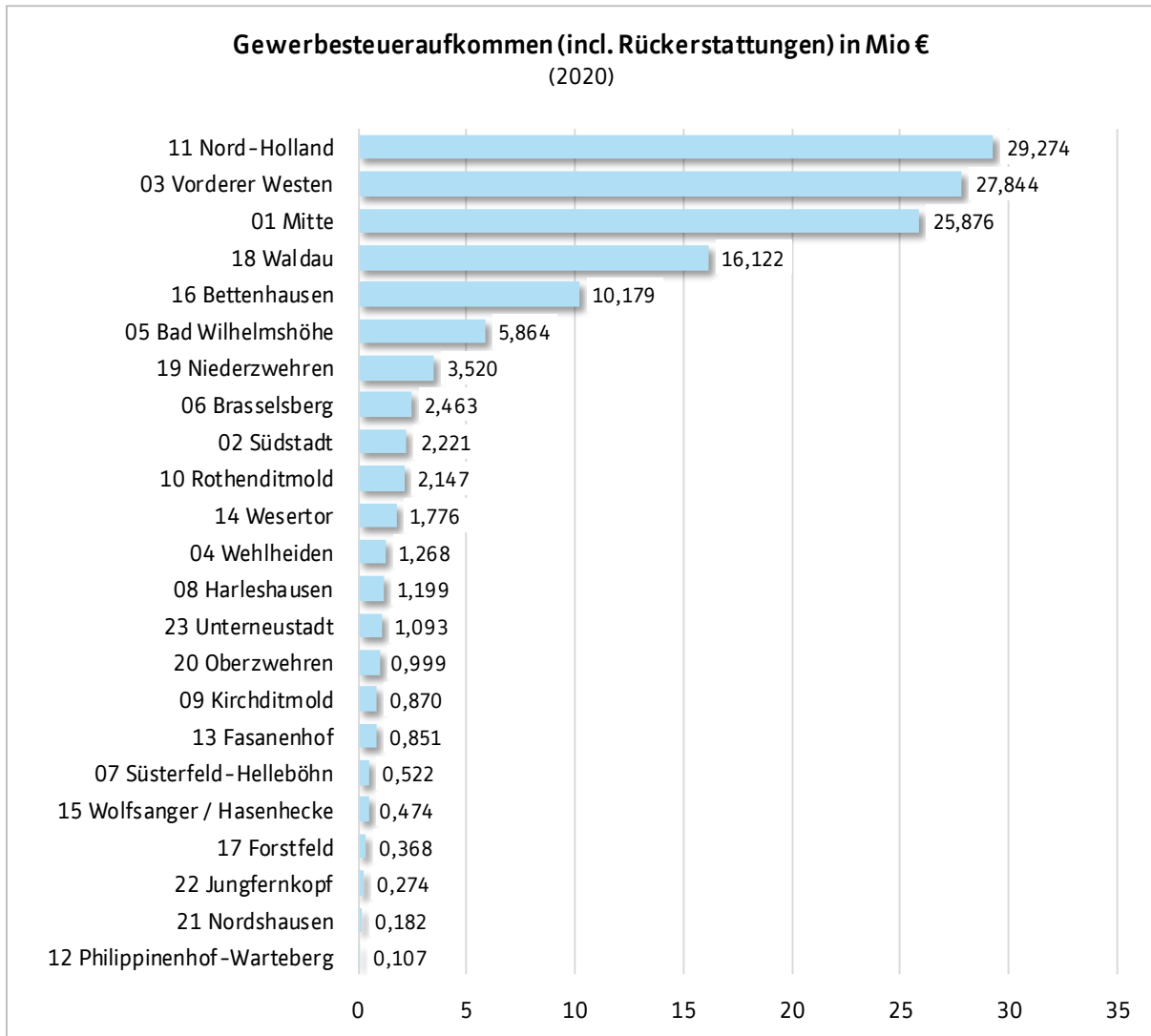

3.2.5 Grafik 14: Gewerbesteuer – Brutto – (Stadt Kassel insgesamt)

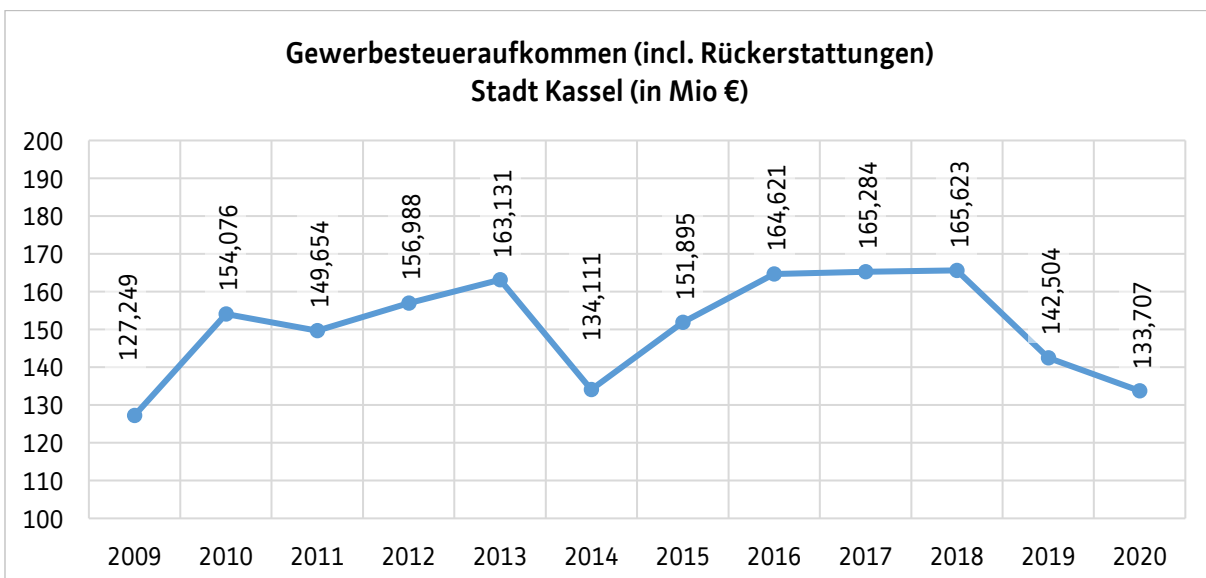

3.3 Haushalt

3.3.1 Tabelle 26: Haushalt der Stadt Kassel (Aufwand)

Haushalt der Stadt Kassel					
Aufwand (in Mio €)	2016	2017	2018	2019 (vorläufig)	2020 (vorläufig)
Transferaufwendungen	218,97	225,61	238,73	232,58	237,45
Personalaufwand	183,31	195,04	197,11	215,34	226,51
Aufwendungen für Sach- und Dienstleistungen	149,29	151,58	165,10	158,33	134,82
Steuern, steuerähnliche Umlagen	79,13	84,31	83,68	81,42	76,00
Versicherungen, Abschreibungen, Sonstiges	60,59	65,01	62,06	59,91	55,47
Zuweisungen, Zuschüsse	73,36	80,98	88,52	97,13	110,03
Summe ordentlicher Aufwand	764,64	802,53	835,20	844,71	840,29
Finanzaufwendungen	27,08	24,55	23,07	19,20	19,60
außerordentlicher Aufwand	3,29	2,24	3,95	4,75	2,94
Summe	795,01	829,32	862,22	868,66	862,83

3.3.2 Tabelle 27: Haushalt der Stadt Kassel (Erträge)

Haushalt der Stadt Kassel					
Erträge (in Mio €)	2016	2017	2018	2019 (vorläufig)	2020 (vorläufig)
Steuern, steuerähnliche Erträge, Erträge aus gesetzlichen Umlagen	308,84	330,18	338,83	332,76	308,14
Gebühren, Entgelte, Kostenerstattungen	164,40	158,85	157,84	151,57	118,13
Erträge aus Zuwendungen, Zuschüssen und allg. Umlagen	207,07	213,13	204,02	225,61	312,62
darunter Schlüsselzuweisungen	178,14	183,70	168,96	181,25	233,41
Sonstige Erträge	138,92	151,57	170,56	152,95	157,71
Summe ordentliche Erträge	819,22	853,93	871,26	862,89	896,59
Finanzerträge	14,53	12,90	12,81	9,91	7,96
Außerordentliche Erträge	5,98	2,75	5,00	7,47	8,15
Summe	839,73	869,58	889,07	880,27	912,70

3.4 Beschäftigungsverhältnisse am Arbeitsort

3.4.1 Tabelle 28: Sozialversicherungspflichtig Beschäftigte (AO)

Sozialversicherungspflichtig Beschäftigte (AO) zum 31.12. d. J.	2016	2017	2018	2019	2020
Sozialversicherungspflichtig Beschäftigte insgesamt	108 906	111 837	112 952	114 297	113 224
davon männlich	56 164	57 859	58 212	58 987	58 970
davon weiblich	52 742	53 978	54 740	55 310	54 254

3.4.2 Tabelle 29: Sozialversicherungspflichtig Beschäftigte (AO) nach Wirtschaftsabschnitten

Sozialversicherungspflichtig Beschäftigte (AO) nach Wirtschaftsabschnitten zum 30.06. d. J.	2016	2017	2018	2019	2020
Sozialversicherungspflichtig Beschäftigte insgesamt	106 530	109 905	111 282	112 850	111 411
Land- u. Forstwirtschaft	52	50	49	52	54
Produzierendes Gewerbe	22 646	22 816	23 048	23 019	23 300
Handel, Gastgewerbe und Verkehr	22 922	23 619	23 954	23 858	23 379
Finanzierung, Vermietung, Unternehmensdienstleister	24 097	25 111	25 737	25 970	24 515
Öffentliche und private Dienstleister	36 813	38 309	38 494	39 951	40 161

3.4.3 Grafik 15: Sozialversicherungspflicht. Beschäftigte (AO) nach Wirtschaftsabschnitten seit 2000

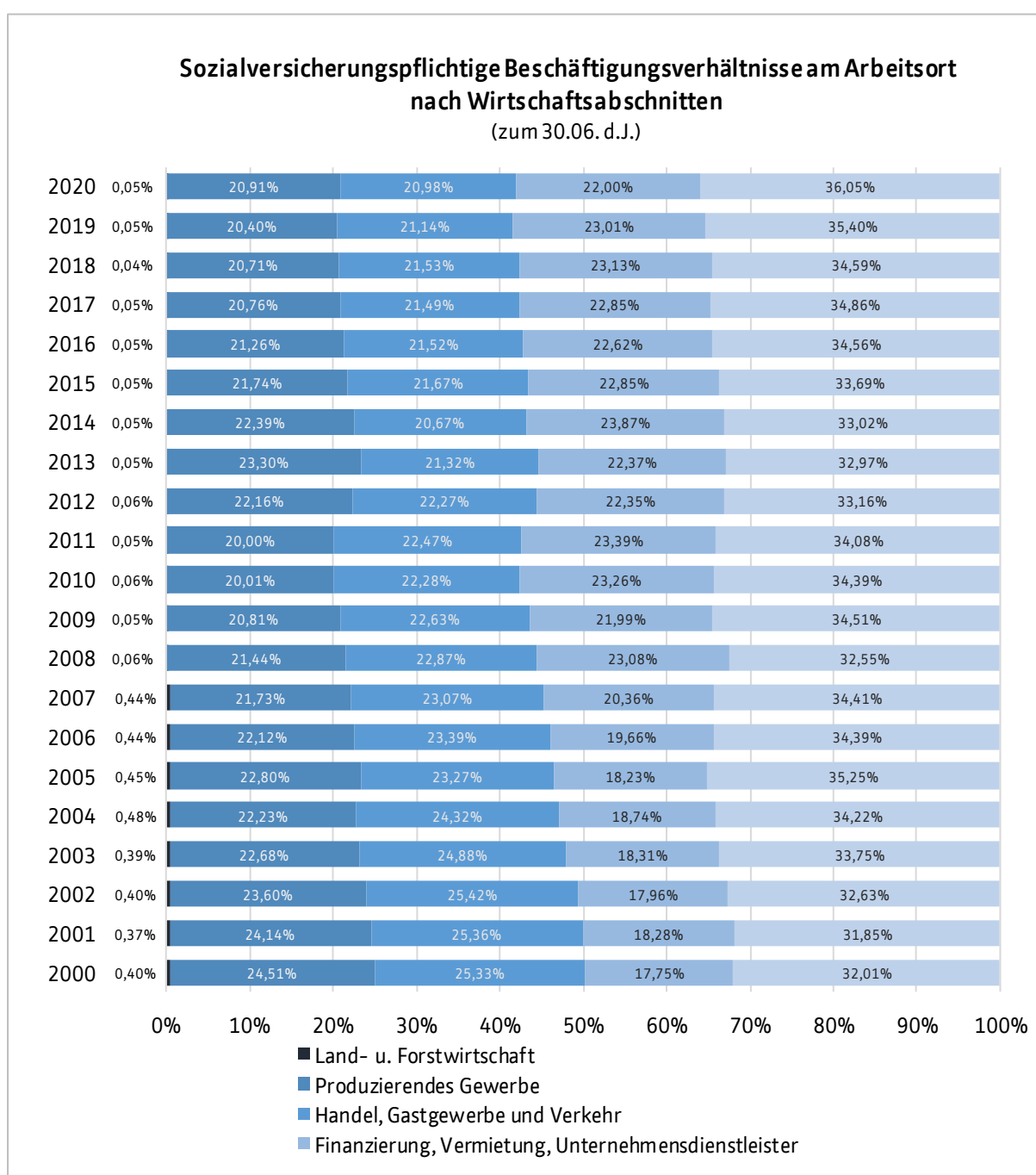

3.4.4 Tabelle 30: Geringfügig entlohnte Beschäftigte (AO)

Geringfügig entlohnte Beschäftigte (AO) zum 30.06. d. J.	2016	2017	2018	2019	2020
Geringfügig entlohnte Beschäftigte insgesamt	24 682	24 524	24 716	24 914	22 692
davon männlich	11 035	10 904	10 957	11 062	10 225
davon weiblich	13 647	13 620	13 759	13 852	12 467
davon Ausländer	2 851	2 922	3 193	3 524	3 182
Ausschließlich Geringfügig entlohnte Beschäftigte	17 533	16 886	16 668	16 315	14 608
Im Nebenjob Geringfügig entlohnte Beschäftigte	7 149	7 638	8 048	8 599	8 084

3.4.5 Tabelle 31: Sozialversicherungspflichtig Beschäftigte (AO) in Stadt und Landkreis Kassel

Sozialversicherungspflichtig Beschäftigte (AO) Stadt und Landkreis Kassel zum 30.06. d. J.	2016	2017	2018	2019	2020
Sozialversicherungspflichtig Beschäftigte	178 809	183 328	185 958	187 727	186 142
darunter Frauen (Anteil)	44,4%	44,4%	44,1%	44,3%	...
Ausgewählte Wirtschaftsabschnitte:					
Land- und Forstwirtschaft, Fischerei	526	517	530	542	...
Produzierendes Gewerbe	54 069	54 893	55 868	55 742	...
Handel, Gastgewerbe, Verkehr	37 813	39 024	39 500	39 625	...
Finanzierung, Vermietung, Unternehmensdienstleister	31 978	32 673	34 346	34 186	...
Öffentliche und private Dienstleister	54 422	56 221	55 713	57 631	...
Geringfügig Beschäftigte (ausschließlich)	29 464	28 802	28 346	28 090	25 295

3.4.6 Tabelle 32 Sozialversicherungspflichtig Beschäftigte (AO) im Zweckverband Raum Kassel

Sozialversicherungspflichtig Beschäftigte (AO) Zweckverband Raum Kassel zum 30.06. d. J.	2016	2017	2018	2019	2020
Sozialversicherungspflichtig Beschäftigte	157 306	161 482	163 823	164 727	162 842
darunter Frauen (Anteil)	43,2%	43,3%	43,0%	43,2%	...
Ausgewählte Wirtschaftsabschnitte:					
Land- und Forstwirtschaft, Fischerei	139	149	161	164	...
Produzierendes Gewerbe	29 965	30 363	30 810	30 926	...
Handel, Gastgewerbe, Verkehr	33 419	34 277	34 900	34 916	...
Finanzierung, Vermietung, Unternehmensdienstleister	28 538	30 474	31 990	31 444	...
Öffentliche und private Dienstleister	45 014	46 687	46 625	47 868	...
Geringfügig Beschäftigte (ausschließlich)	24 153	23 539	23 100	22 747	20 458

3.4.7 Grafik 16: Ein- und Auspendler

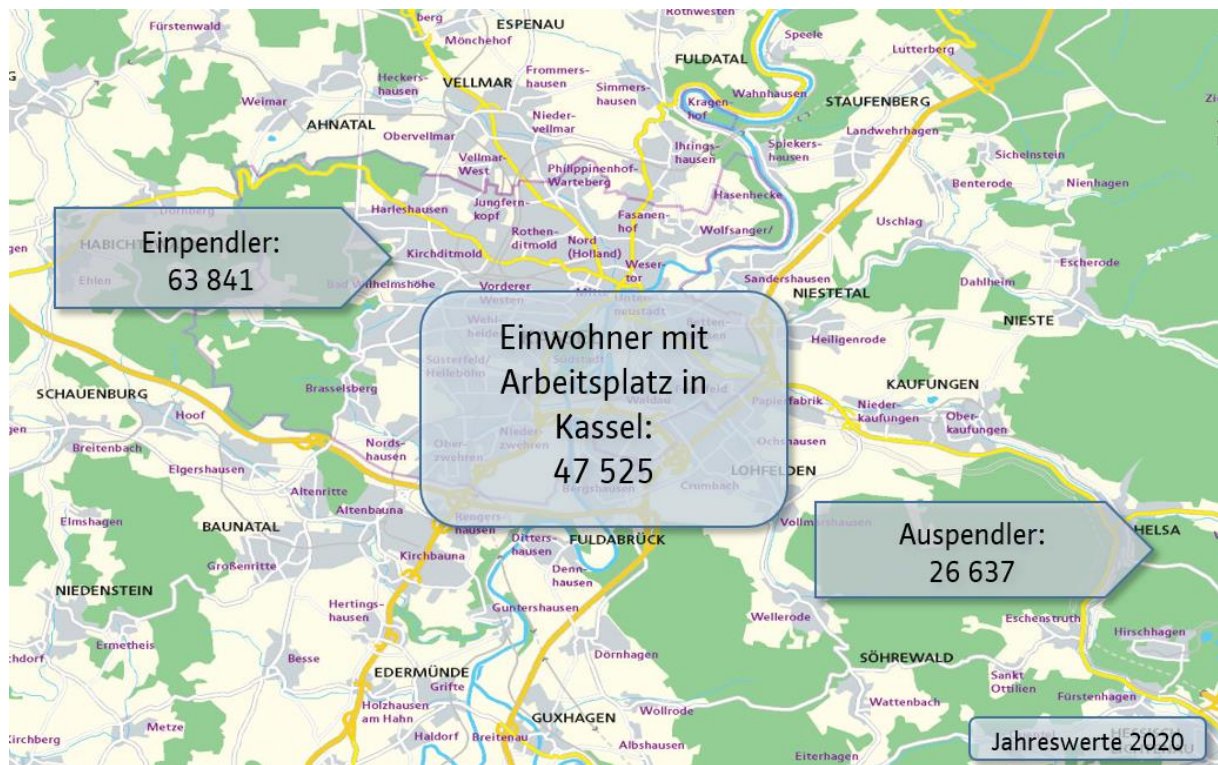

3.5 Einkommen

3.5.1 Tabelle 33: Verfügbares Einkommen der privaten Haushalte je Einwohner

Verfügbares Einkommen je Einwohner	2016	2017	2018	2019	2020
Stadt Kassel	18 936	19 301	19 708	20 255	...
Hessen	22 594	23 189	23 964	24 540	...
Deutschland	21 675	22 315	23 587	23 752	...

3.5.2 Grafik 17: Einkommensentwicklung ab 2000 im Vergleich (Index)

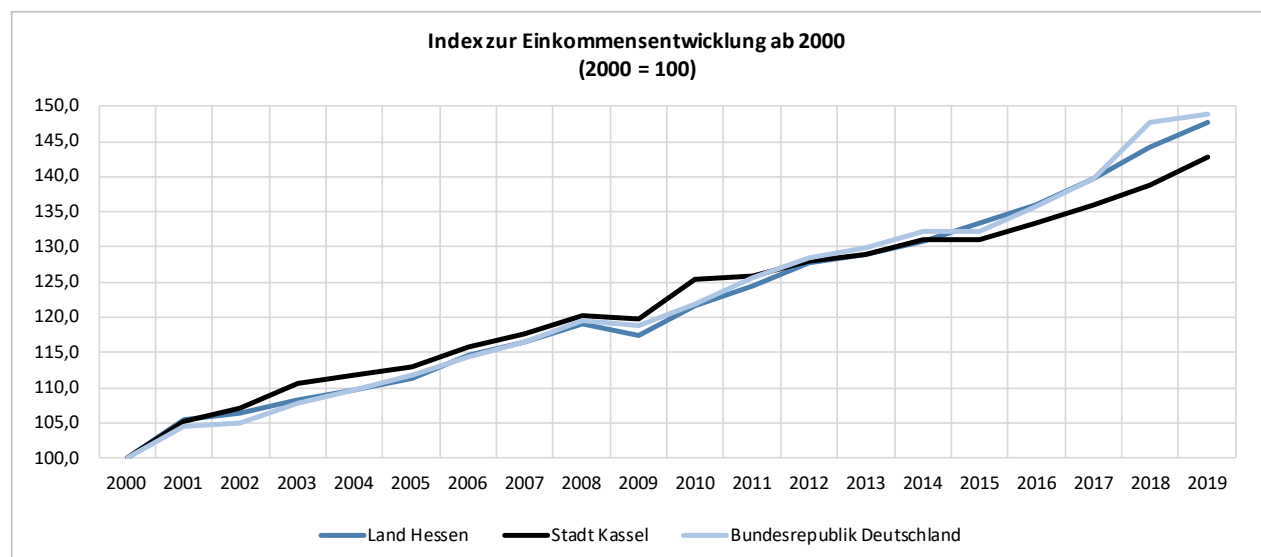

4. Beschäftigung und Arbeitsmarkt

Hier zeigen sich deutlich die Auswirkungen der Pandemie. Die Beschäftigungsquote nach dem Wohnortprinzip (also bezogen auf die in Kassel lebenden Beschäftigten) ist bei den sozialversicherungspflichtig Beschäftigten und noch deutlicher bei den ausschließlich geringfügig Beschäftigten zurückgegangen.

Die Arbeitslosigkeit hat sich seit den Arbeitsmarktreformen in 2005 mehr als halbiert, statt seinerzeit 19,2 % liegt die Arbeitslosenquote jetzt bei 8,8 %. Aber auch hier ist im Vergleich zu 2019 (7,3%) eine Verschlechterung eingetreten.

4.1 Beschäftigungsverhältnisse am Wohnort

4.1.1 Tabelle 34: Sozialversicherungspflichtig Beschäftigte (WO)

Sozialversicherungspflichtig Beschäftigte (WO) zum 30.06. d. J.	2016	2017	2018	2019	2020
Beschäftigte insgesamt	69 021	71 656	72 972	74 527	74 162
davon männlich	37 170	38 741	39 878	40 815	40 611
davon weiblich	31 851	32 915	33 094	33 712	33 551

4.1.2 Grafik 18: Sozialversicherungspflichtig Beschäftigte (WO) seit 2000

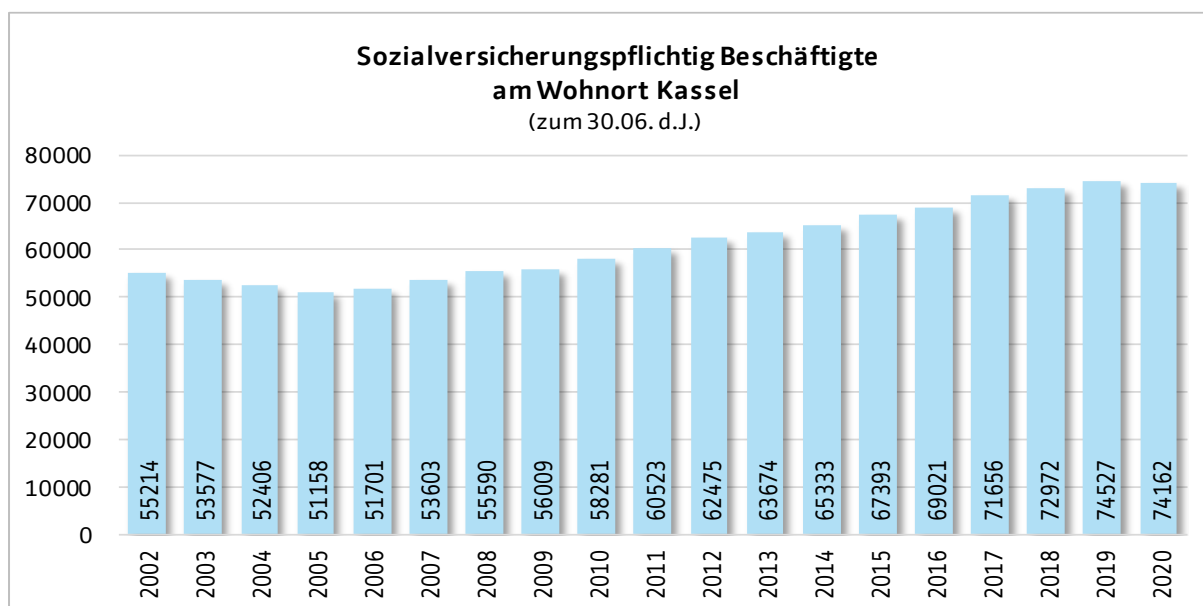

4.1.3 Tabelle 35: Anteil Sozialversicherungspflichtig Beschäftigte (WO) nach Altersgruppen

Anteil Sozialversicherungspflichtig Beschäftigte (WO) nach Altersgruppen zum 30.06. d. J.	2016	2017	2018	2019	2020
unter 20 Jahre alt	1,6%	1,6%	1,5%	1,5%	...
20 bis unter 30 Jahre alt	23,0%	23,2%	22,9%	23,0%	...
30 bis unter 40 Jahre alt	23,8%	24,1%	24,7%	25,1%	...
40 bis unter 50 Jahre alt	22,3%	21,2%	20,4%	19,6%	...
50 oder mehr Jahre alt	29,4%	29,9%	30,4%	30,8%	...

4.1.4 Tabelle 36: Anteil Sozialversicherungspflichtig Beschäftigte (WO) nach Art der Ausbildung

Anteil Sozialversicherungspflichtig Beschäftigte(WO) nach Art der Ausbildung zum 30.06. d.J.	2016	2017	2018	2019	2020
ohne abgeschl. Berufsausbildung	13,6%	14,1%	14,2%	14,5%	...
mit abgeschl. Berufsausbildung	53,9%	53,2%	52,8%	51,9%	...
Abschluss höhere Fach-, Fachhoch-, Hochschule	20,8%	21,6%	22,1%	22,8%	...

4.1.5 Tabelle 37: Sozialversicherungspflichtig Beschäftigte (WO) in Teilzeit

Anteil Sozialversicherungspflichtig Beschäftigte(WO) in Teilzeit zum 30.06. d.J.	2016	2017	2018	2019	2020
Teilzeitbeschäftigte insgesamt	23 693	25 149	25 603	26 731	...
davon männlich	7 084	7 798	8 059	8 656	...
davon weiblich	16 609	17 351	17 544	18 075	...
Anteil weiblich	70,1%	69,0%	68,5%	67,6%	...

4.1.6 Tabelle 38: Sozialversicherungspflichtig Beschäftigte (WO) (Stadtteile)

Sozialversicherungspflichtig Beschäftigte (WO) nach Stadtteilen zum 31.12.d.J.	2016	2017	2018	2019	2020
01 Mitte	3 381	3 484	3 537	3 628	3 660
02 Südstadt	2 955	3 020	3 050	3 119	3 061
03 Vorderer Westen	6 843	6 860	7 000	6 985	6 957
04 Wehlheiden	5 513	5 649	5 699	5 854	5 789
05 Bad Wilhelmshöhe	3 853	4 005	4 106	4 129	4 122
06 Brasselsberg	1 238	1 258	1 301	1 299	1 313
07 Süsterfeld / Helleböhn	1 918	1 915	1 963	2 035	2 030
08 Harleshausen	4 143	4 259	4 267	4 409	4 415
09 Kirchditmold	3 576	3 698	3 759	3 806	3 873
10 Rothenditmold	2 206	2 309	2 424	2 574	2 533
11 Nord (Holland)	4 773	5 109	5 263	5 489	5 624
12 Philippinenhof / Warteberg	1 372	1 385	1 455	1 507	1 471
13 Fasanenhof	2 998	3 090	3 155	3 188	3 277
14 Wesertor	3 169	3 401	3 576	3 777	3 762
15 Wolfsanger / Hasenhecke	2 590	2 659	2 624	2 644	2 634
16 Bettenhausen	3 244	3 434	3 558	3 670	3 574
17 Forstfeld	2 296	2 407	2 443	2 537	2 553
18 Waldau	2 291	2 329	2 349	2 359	2 382
19 Niederzwehren	4 165	4 323	4 391	4 458	4 503
20 Oberzwehren	4 332	4 427	4 443	4 510	4 414
21 Nordshausen	705	728	735	749	750
22 Jungfernkopf	1 335	1 334	1 369	1 404	1 420
23 Unterneustadt	1 587	1 696	1 724	1 739	1 737
ohne Zuordnung	150	58	49	46	52
Stadt Kassel insgesamt	70 633	72 837	74 240	75 915	75 906

* Abweichend zum Stichtag für die Daten zur Gesamtstadt liegen die Stadtteildaten nur zum 31.12. d. J. vor.

4.1.7 Tabelle 39: Sozialversicherungspflichtig Beschäftigte (WO) nach Geschlecht und Herkunft (Stadtteile)

Sozialversicherungspflichtig Beschäftigte (WO) nach Geschlecht und Herkunft zum 31.12.2020	Insgesamt	Männer	Frauen	Deutsche	Nicht-deutsche
01 Mitte	3 660	1 996	1 664	2 929	728
02 Südstadt	3 061	1 666	1 395	2 677	383
03 Vorderer Westen	6 957	3 457	3 500	6 360	595
04 Wehlheiden	5 789	2 957	2 832	5 225	562
05 Bad Wilhelmshöhe	4 122	2 016	2 106	3 744	373
06 Brasselsberg	1 313	651	662	1 216	96
07 Süsterfeld / Helleböhn	2 030	1 119	911	1 709	320
08 Harleshausen	4 415	2 246	2 169	4 084	331
09 Kirchditmold	3 873	2 002	1 871	3 420	450
10 Rothenditmold	2 533	1 543	990	1 588	942
11 Nord (Holland)	5 624	3 586	2 038	3 248	2 370
12 Philippinenhof / Warteberg	1 471	878	593	1 142	325
13 Fasanen Hof	3 277	1 760	1 517	2 649	626
14 Wesertor	3 762	2 380	1 382	2 315	1 439
15 Wolfsanger / Hasenhecke	2 634	1 372	1 262	2 370	264
16 Bettenhausen	3 574	2 069	1 505	2 811	760
17 Forstfeld	2 553	1 477	1 076	2 071	479
18 Waldau	2 382	1 360	1 022	1 886	493
19 Niederrzwehren	4 503	2 408	2 095	3 893	609
20 Oberzwehren	4 414	2 527	1 887	3 507	906
21 Nordshausen	750	414	336	696	53
22 Jungfernkopf	1 420	722	698	1 325	95
23 Unterneustadt	1 737	977	760	1 402	334
ohne Zuordnung	52	28	24	44	.
Stadt Kassel insgesamt	75 906	41 611	34 295	62 311	13 541

4.1.8 Grafik 19: Sozialversicherungspflichtig Beschäftigte (WO) nach Stadtteilen

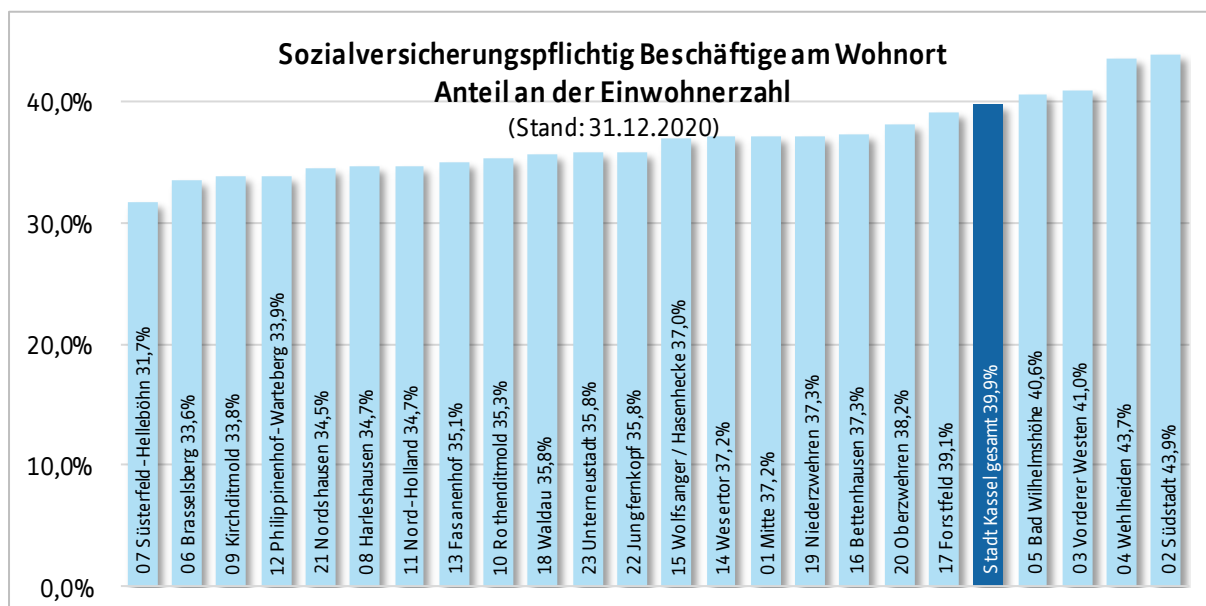

4.1.9 Tabelle 40: Sozialversicherungspflichtig Beschäftigte (WO) nach Altersgruppen (Stadtteile)

Sozialversicherungspflichtig Beschäftigte (Wohnort) Stadtteile zum 31.12.2020	unter 25 Jahre	25 - 34 Jahre	35 - 44 Jahre	45 - 54 Jahre	55 Jahre und älter
01 Mitte	426	1 448	734	575	477
02 Südstadt	330	1 119	660	501	451
03 Vorderer Westen	516	2 416	1 583	1 301	1 141
04 Wehlheiden	495	1 737	1 246	1 177	1 134
05 Bad Wilhelmshöhe	289	865	905	1 018	1 045
06 Brasselsberg	73	234	282	350	374
07 Süsterfeld / Helleböhn	209	434	412	499	476
08 Harleshausen	333	883	971	1 087	1 141
09 Kirchditmold	333	855	800	925	960
10 Rothenditmold	390	761	553	480	349
11 Nord (Holland)	1 046	2 123	1 083	840	532
12 Philippinenhof / Warteberg	191	286	304	332	358
13 Fasanenhof	401	853	636	695	692
14 Wesertor	698	1 483	712	501	368
15 Wolfsanger / Hasenhecke	242	558	536	682	616
16 Bettenhausen	414	941	755	793	671
17 Forstfeld	312	555	544	570	572
18 Waldau	280	565	556	481	500
19 Niederzwehren	486	1 134	914	1 003	966
20 Oberzwehren	533	973	967	996	945
21 Nordshausen	60	151	153	202	184
22 Jungfernkopf	128	216	269	418	389
23 Unterneustadt	193	524	380	324	316
ohne Zuordnung	.	.	.	14	21
Stadt Kassel insgesamt	8 379	21 122	15 963	15 764	14 678

4.1.10 Tabelle 41: Geringfügig entlohnte Beschäftigte (WO)

Geringfügig entlohnte Beschäftigte (Wohnort) zum 30.06. d. J.	2016	2017	2018	2019	2020
Beschäftigte insgesamt	18 640	18 871	19 070	19 085	17 240
davon Beschäftigte ausschließlich	13 297	13 000	12 988	12 677	11 313
davon Beschäftigte im Nebenjob	5 343	5 871	6 082	6 408	5 927

4.1.11 Karte 7: Anteil an Sozialversicherungspflichtig Beschäftigten (WO) nach Stadtteilen

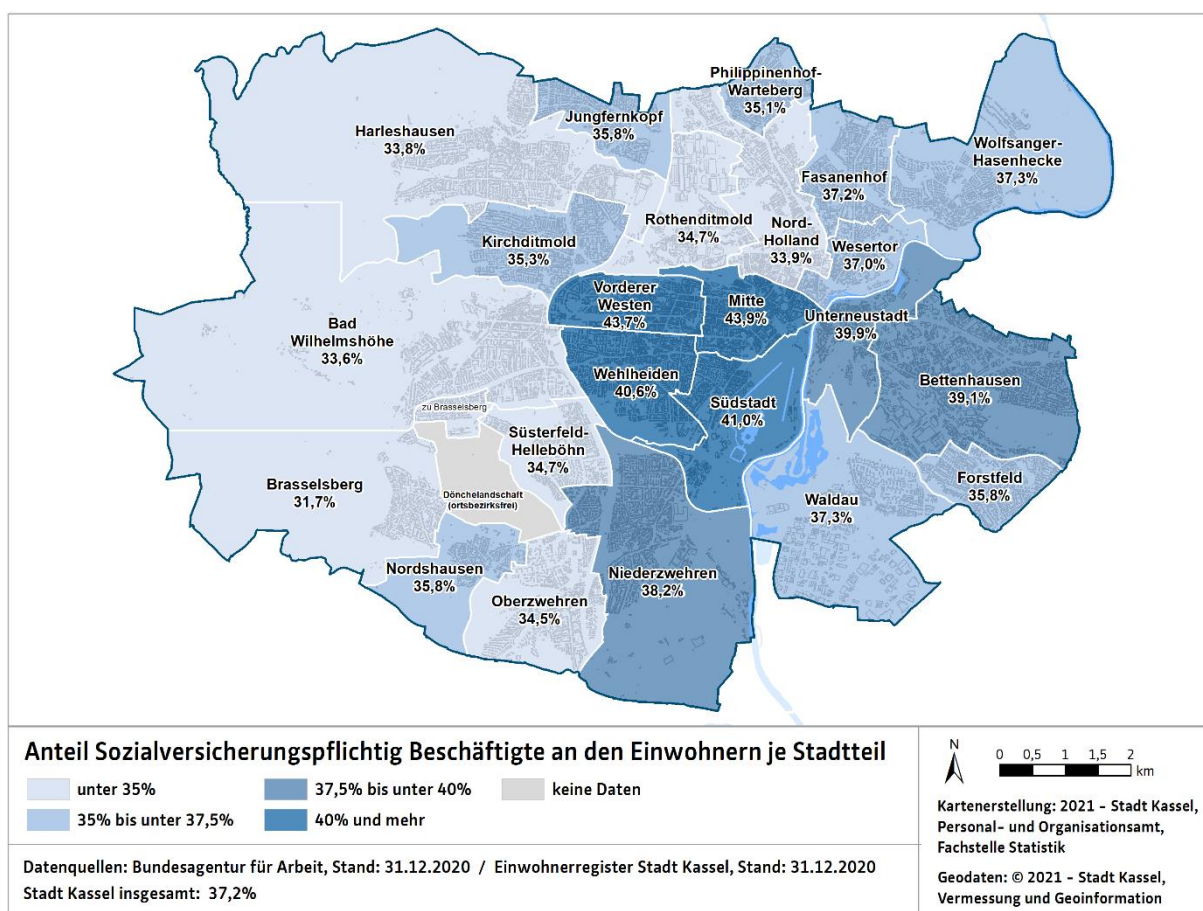

4.1.12 Tabelle 42: Beschäftigte (WO) in Stadt und Landkreis Kassel

Beschäftigung (Wohnort) zum 30.06. d.J.	2016	2017	2018	2019	2020
Stadt und Landkreis Kassel					
Sozialversicherungspflichtig Beschäftigte	157 532	161 892	164 252	166 619	166 212
Geringfügig Beschäftigte (ausschließlich)	27 430	26 832	26 589	26 071	23 621

4.1.13 Tabelle 43: Beschäftigte (WO) im Zweckverband Raum Kassel

Beschäftigung (Wohnort) zum 30.06. d.J.	2016	2017	2018	2019	2020
Zweckverband Raum Kassel					
Sozialversicherungspflichtig Beschäftigte	118 170	121 744	123 590	125 783	125 476
Geringfügig Beschäftigte (ausschließlich)	21 014	20 534	20 405	19 984	17 978

4.1.14 Grafik 20: Sozialversicherungspflichtig Beschäftigte und Geringfügig Beschäftigte seit 2002

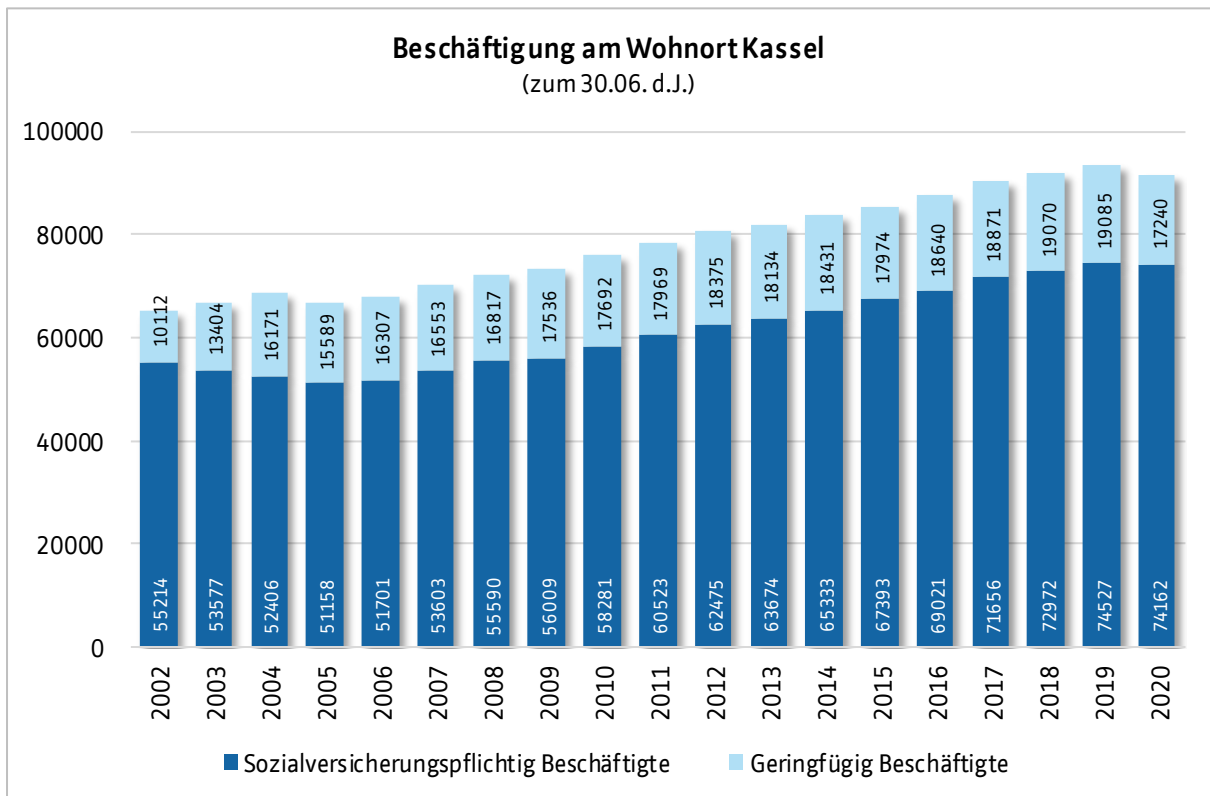

4.2 Arbeitslosigkeit

4.2.1 Grafik 21: Entwicklung der Arbeitslosenquote seit 2005 (Jahresdurchschnittswerte)

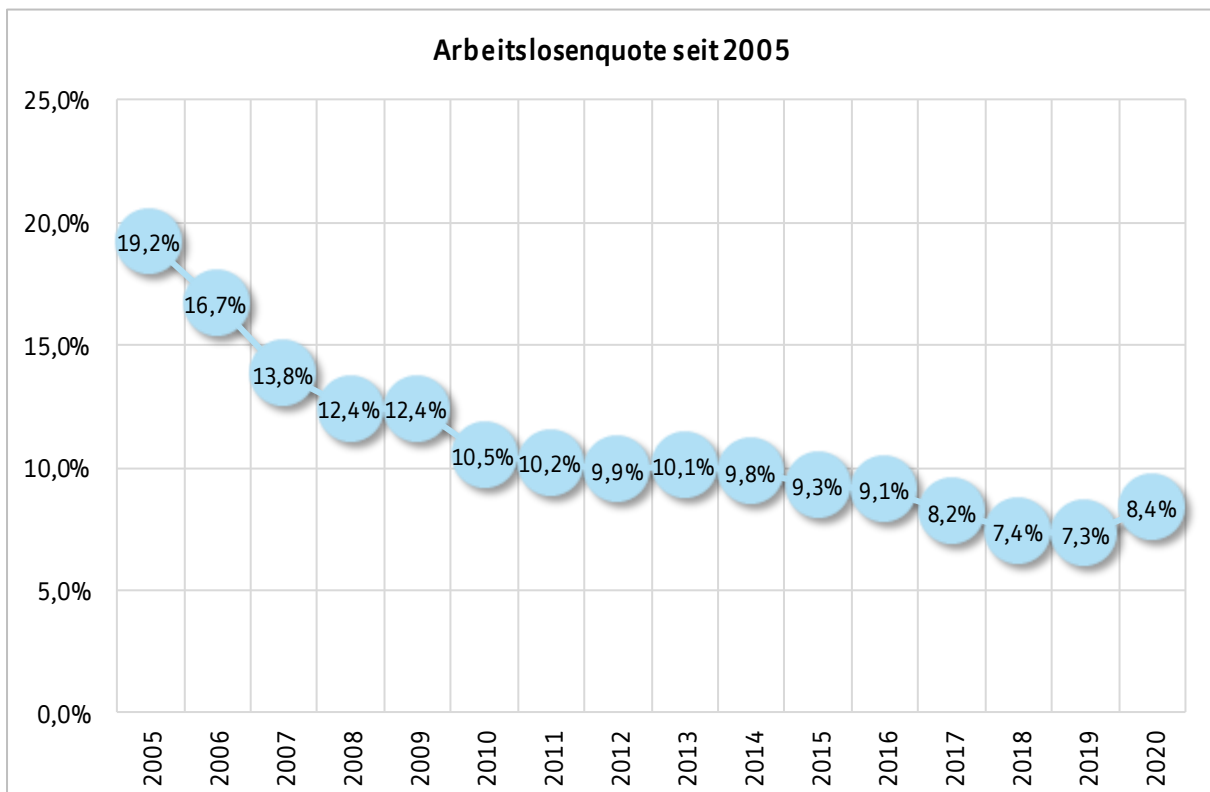

4.2.2 Tabelle 44: Arbeitslosigkeit

Arbeitslose zum 30.06. d. J.	2016	2017	2018	2019	2020
Arbeitslosenquote	9,1%	7,9%	7,2%	7,3%	8,8%
Arbeitslose insgesamt	9 512	8 436	7 741	7 845	9 641
davon männlich	5 303	4 801	4 406	4 539	5 713
davon weiblich	4 209	3 635	3 335	3 306	3 928
davon Teilzeitstelle suchend	1 590	1 499	1 460	1 550	1 838
davon Vollzeitstelle suchend	7 520	6 791	6 129	6 177	7 668
davon Nichtdeutsche	2 924	3 147	2 986	3 121	3 941
davon Schwerbehindert	554	427	421	443	493
davon unter 20 Jahre	186	178	158	124	164
davon zwischen 20 und 25 Jahre	736	745	653	623	831
davon unter 25 Jahre	922	923	811	747	995
davon 55 Jahre und älter	1 772	1 303	1 141	1 210	1 530
davon langzeitarbeitslos	3 698	2 951	2 453	2 244	2 321

4.2.3 Karte 8: Arbeitslosenquote nach Stadtteilen

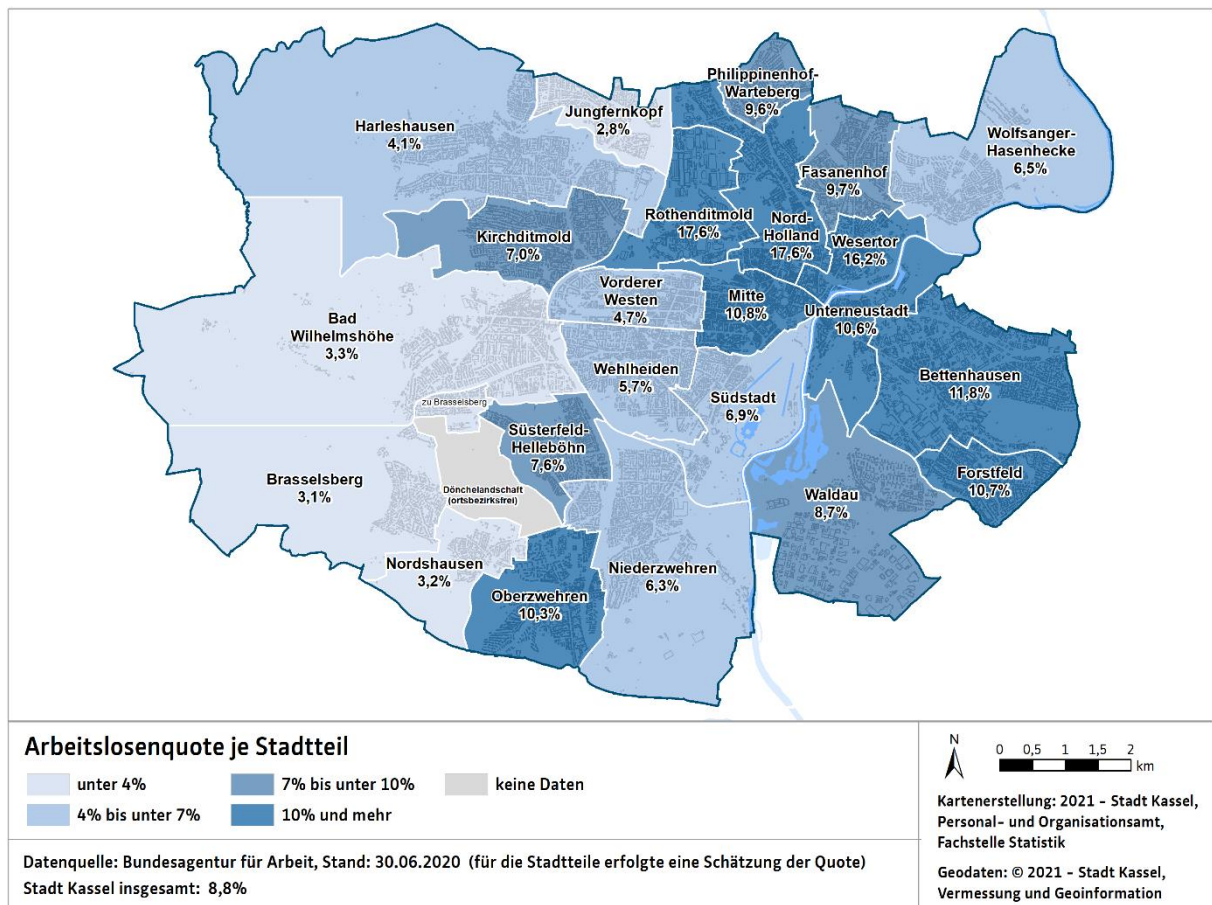

4.2.4 Grafik 22: Arbeitslosenquote nach Stadtteilen

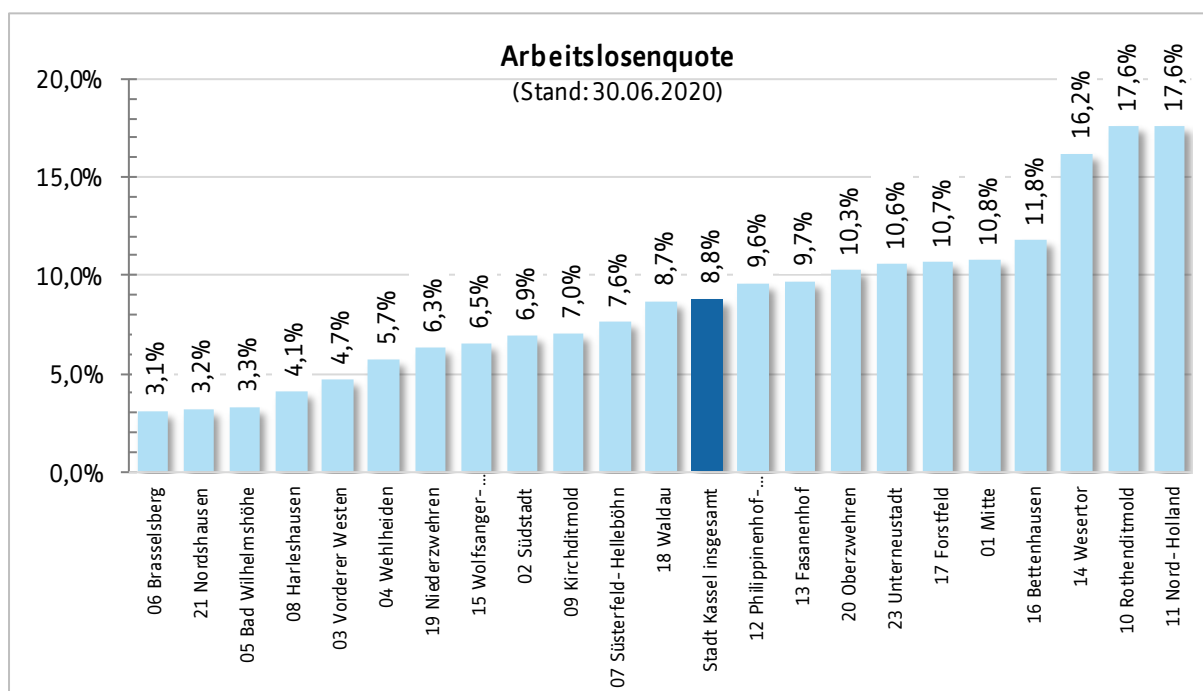

4.2.5 Tabelle 45: Arbeitslosenquote zum 30.06. d.J. (Stadtteile)

Arbeitslosenquote zum 30.06. d. J.	2016	2017	2018	2019	2020
01 Mitte	12,0 %	10,1 %	9,4 %	9,4 %	10,8 %
02 Südstadt	7,6 %	5,8 %	5,8 %	5,1 %	6,9 %
03 Vorderer Westen	4,9 %	4,0 %	3,6 %	3,8 %	4,7 %
04 Wehlheiden	5,6 %	4,6 %	4,2 %	4,4 %	5,7 %
05 Bad Wilhelmshöhe	3,3 %	2,3 %	2,5 %	2,3 %	3,3 %
06 Brasselsberg	2,3 %	2,2 %	2,0 %	1,5 %	3,1 %
07 Süsterfeld / Helleböhn	10,6 %	7,6 %	6,1 %	6,8 %	7,6 %
08 Harleshausen	3,8 %	3,6 %	3,6 %	3,8 %	4,1 %
09 Kirchditmold	5,9 %	5,6 %	6,2 %	5,6 %	7,0 %
10 Rothenditmold	19,6 %	17,5 %	15,5 %	15,6 %	17,6 %
11 Nord (Holland)	18,8 %	16,8 %	14,8 %	15,0 %	17,6 %
12 Philippinenhof / Warteberg	10,6 %	10,1 %	7,3 %	8,6 %	9,6 %
13 Fasanenhof	9,5 %	8,8 %	7,5 %	7,6 %	9,7 %
14 Wesertor	17,4 %	15,3 %	13,3 %	13,6 %	16,2 %
15 Wolfsanger / Hasenhecke	6,8 %	4,9 %	4,6 %	4,7 %	6,5 %
16 Bettenhausen	11,0 %	10,7 %	8,7 %	9,7 %	11,8 %
17 Forstfeld	11,0 %	9,8 %	8,3 %	8,5 %	10,7 %
18 Waldau	10,2 %	8,6 %	7,5 %	7,5 %	8,7 %
19 Niederzwehren	6,3 %	5,2 %	5,0 %	5,4 %	6,3 %
20 Oberzwehren	10,8 %	8,7 %	9,0 %	8,5 %	10,3 %
21 Nordshausen	3,8 %	3,6 %	4,9 %	4,1 %	3,2 %
22 Jungfernkopf	2,3 %	2,1 %	2,0 %	2,1 %	2,8 %
23 Unterneustadt	10,6 %	9,7 %	9,1 %	9,2 %	10,6 %
Stadt Kassel insgesamt	9,1 %	7,9 %	7,2 %	7,3 %	8,8 %

4.2.6 Tabelle 46: Arbeitslose nach Geschlecht und Herkunft zum 30.06. d.J. (Stadtteile)

Arbeitslose nach Geschlecht und Herkunft zum 30.06.2020	Insgesamt	Männer	Frauen	Deutsche	Nicht-deutsche
01 Mitte	487	292	195	288	198
02 Südstadt	276	169	107	197	78
03 Vorderer Westen	398	224	174	323	74
04 Wehlheiden	440	275	165	329	110
05 Bad Wilhelmshöhe	217	115	102	173	44
06 Brasselsberg	69	32	37	63	.
07 Süsterfeld / Helleböhn	235	114	121	150	85
08 Harleshausen	286	153	133	204	81
09 Kirchditmold	405	239	166	272	132
10 Rothenditmold	702	426	276	356	344
11 Nord (Holland)	1 579	986	593	615	959
12 Philippinenhof / Warteberg	217	131	86	125	90
13 Fasanenhof	454	276	178	273	181
14 Wesertor	889	580	309	461	424
15 Wolfsanger / Hasenhecke	245	123	122	187	58
16 Bettenhausen	573	355	218	319	253
17 Forstfeld	412	248	164	263	147
18 Waldau	297	152	145	182	115
19 Niedierzwehren	402	226	176	261	140
20 Oberzwehren	707	385	322	391	315
21 Nordshausen	36	19	17	29	.
22 Jungfernkopf	60	34	26	47	13
23 Unterneustadt	249	158	91	164	85
ohne Zuordnung
Stadt Kassel insgesamt	9 641	5 713	3 928	5 676	3 941

4.2.7 Tabelle 47: Arbeitslosigkeit in Stadt und Landkreis Kassel

Arbeitslosigkeit Stadt und Landkreis Kassel zum 30.06. d.J.	2016	2017	2018	2019	2020
Arbeitslose (Jahresdurchschnitt)	14 942	13 881	12 670	12 386	14 639
Arbeitslosenquote (Jahresdurchschnitt)	6,2%	6,0%	5,4%	5,3%	6,2%
Nichtdeutsche	3 801	4 275	4 039	4 137	5 004
Unter 25 Jahren	1 533	1 494	1 328	1 294	1 562
55 Jahre und älter	3 080	2 582	2 325	2 189	2 638

4.2.8 Tabelle 48: Arbeitslosigkeit im Zweckverband Raum Kassel

Arbeitslosigkeit Zweckverband Raum Kassel zum 30.06. d.J.	2016	2017	2018	2019	2020
Arbeitslose (Jahresdurchschnitt)	12 236	11 234	10 298	10 210	12 002
Arbeitslosenquote (Jahresdurchschnitt)	6,8%	6,5%	5,9%	5,8%	6,7%
Nichtdeutsche	3 466	3 771	3 597	3 730	4 491
Unter 25 Jahren	1 240	1 180	1 047	1 045	1 241
55 Jahre und älter	2 424	1 978	1 775	1 705	2 063

5. Soziales

Trotz der guten Wirtschaftslage und der sinkenden Arbeitslosigkeit ist die Zahl der Leistungsempfänger und Bedarfsgemeinschaften nach dem Sozialgesetzbuch 2. Buch (SGB II) seit 2012 kontinuierlich angestiegen. Erst seit 2018 kann ein leichter Rückgang festgestellt werden. Eine ähnliche Entwicklung ist bei den Leistungen der Grundsicherung nach SGB XII zu verzeichnen, hier ist allerdings in 2020 wieder ein Anstieg feststellbar.

Die Zahl der Leistungsempfänger nach dem Asylbewerberleistungsgesetz (AsylBLG) ist bedingt durch die Flüchtlingsbewegungen in den Jahren 2015 und 2016 stark gestiegen, in 2017 aber wieder deutlich zurückgegangen und liegt aktuell noch unter dem Wert für 2014.

5.1 Leistungen nach dem Sozialgesetzbuch II. Buch (SGB II)

5.1.1 Tabelle 49: Personen im Leistungsbezug SGB II

Leistungsempfänger (Personen) nach SGB II zum 15.12. d. J.	2016	2017	2018	2019	2020
Leistungsempfänger insgesamt	23 283	24 537	24 371	23 554	23 397
Leistungsempfänger männlich	11 842	12 550	12 497	12 041	11 989
Leistungsempfänger weiblich	11 441	11 987	11 874	11 513	11 408
Leistungsempfänger deutsch	14 235	13 478	12 641	11 834	11 491
Leistungsempfänger nichtdeutsch	9 048	11 059	11 730	11 720	11 906
Leistungsempfänger mit Erwerbseinkommen	4 308	4 346	4 256	4 111	3 626
Leistungsempfänger unter 18 Jahren	7 482	8 068	8 137	8 098	8 065
Leistungsempfänger 18 – 24 Jahre	2 328	2 728	2 572	2 337	2 137
Leistungsempfänger 25 – 54 Jahre	11 010	11 223	11 147	10 709	10 703
Leistungsempfänger 55 Jahre und älter	2 463	2 518	2 515	2 410	2 492

5.1.2 Tabelle 50: Personen im Leistungsbezug SGB II (Stadtteile)

Leistungsempfänger (Personen) nach SGB II zum 15.12. d. J. nach Stadtteilen	2016	2017	2018	2019	2020
01 Mitte	948	961	1 025	1 020	1 052
02 Südstadt	697	702	704	598	575
03 Vorderer Westen	672	652	676	658	673
04 Wehlheiden	802	834	814	819	802
05 Bad Wilhelmshöhe	392	384	352	322	297
06 Brasselsberg	62	78	71	66	66
07 Süsterfeld / Helleböhn	778	788	737	752	770
08 Harleshausen	597	698	702	638	688
09 Kirchditmold	929	972	1 014	912	928
10 Rothenditmold	1 980	2 099	2 083	2 090	2 003
11 Nord (Holland)	4 147	4 532	4 562	4 584	4 548
12 Philippinenhof / Warteberg	578	576	568	570	556

13 Fasanenhof	956	1 010	949	955	931
14 Wesertor	1 951	2 061	2 042	1 878	1 952
15 Wolfsanger / Hasenhecke	489	521	477	495	412
16 Bettenhausen	1 369	1 451	1 499	1 401	1 368
17 Forstfeld	1 086	1 142	1 132	1 050	1 037
18 Waldau	956	988	1 002	922	935
19 Niederzwehren	731	863	868	877	826
20 Oberzwehren	2 274	2 317	2 321	2 199	2 214
21 Nordshausen	80	77	76	72	85
22 Jungfernkopf	81	91	93	97	83
23 Unterneustadt	650	683	566	538	551
ohne Zuordnung	78	57	38	41	45
Stadt Kassel insgesamt	23 283	24 537	24 371	23 554	23 397

5.1.3 Karte 9: Personen im Leistungsbezug SGB II / Anteile an der Gesamtbevölkerung

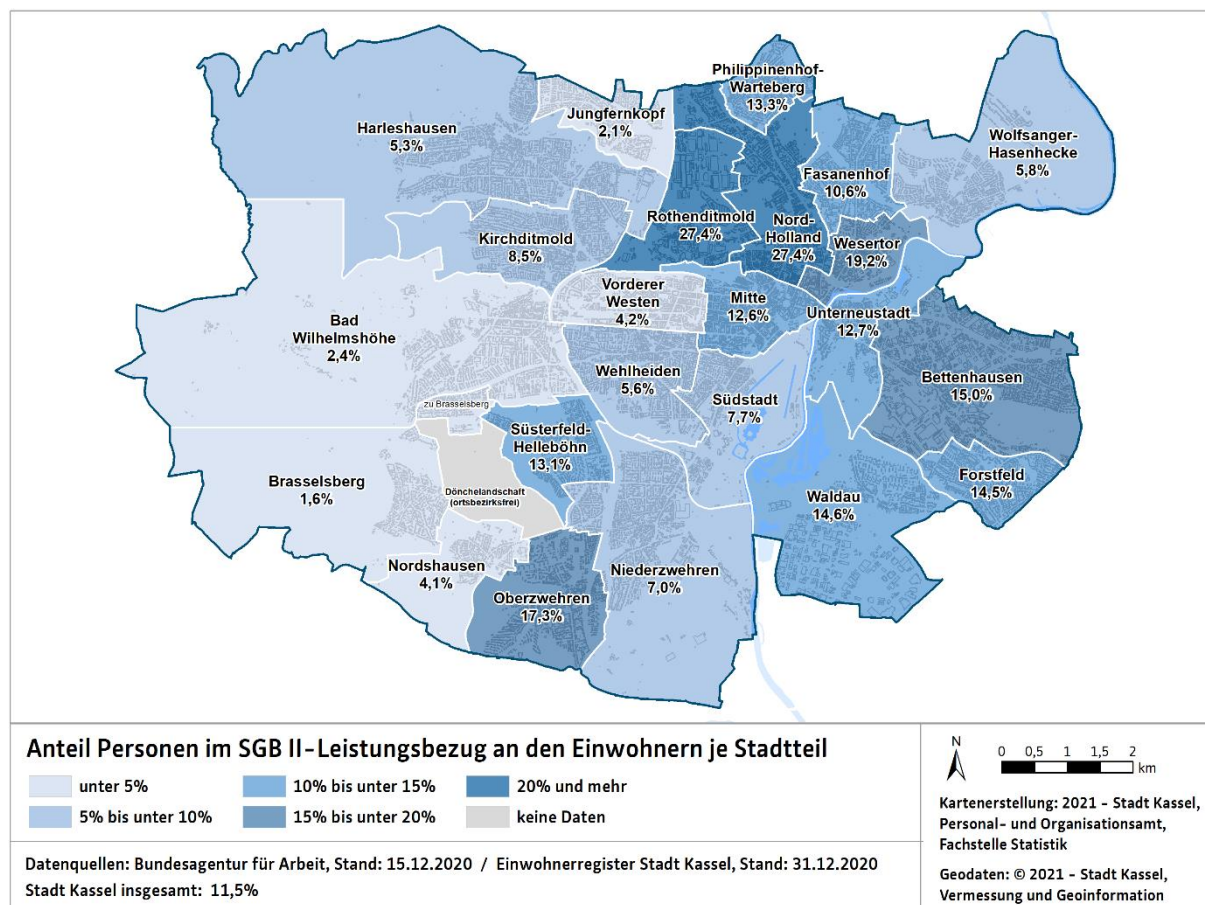

5.1.4 Tabelle 51: Bedarfsgemeinschaften im Leistungsbezug SGB II

Bedarfsgemeinschaften im Leistungsbezug nach SGB II zum 15.12. d. J.	2016	2017	2018	2019	2020
Bedarfsgemeinschaften (BG) insgesamt	12 264	12 599	12 351	11 800	11 733
davon BG Single	6 597	6 747	6 527	6 216	6 180
davon BG Alleinerziehende	2 041	2 085	2 018	1 939	1 962
davon Partner-BG ohne Kinder	1 204	1 162	1 157	1 065	1 067
davon Partner-BG mit Kindern	2 199	2 382	2 440	2 372	2 337
davon Sonstige BG	223	223	209	208	187

5.1.5 Tabelle 52: Bedarfsgemeinschaften im Leistungsbezug SGB II (Stadtteile)

Bedarfsgemeinschaften im Leistungsbezug SGB II zum 15.12. d. J. nach Stadtteilen	2016	2017	2018	2019	2020
01 Mitte	591	580	590	578	589
02 Südstadt	404	408	386	345	328
03 Vorderer Westen	423	416	409	380	424
04 Wehlheiden	485	489	468	480	471
05 Bad Wilhelmshöhe	211	206	191	177	169
06 Brasselsberg	32	47	41	35	35
07 Süsterfeld / Helleböhn	384	381	361	364	358
08 Harleshausen	286	329	337	296	312
09 Kirchditmold	495	491	512	467	454
10 Rothenditmold	1 044	1 074	1 058	1 035	1 003
11 Nord (Holland)	2 061	2 217	2 194	2 151	2 103
12 Philippinenhof / Warteberg	291	291	287	277	266
13 Fasanenhof	521	540	504	499	487
14 Wesertor	1 181	1 227	1 212	1 122	1 159
15 Wolfsanger / Hasenhecke	263	262	259	260	238
16 Bettenhausen	665	698	685	641	650
17 Forstfeld	537	550	546	501	492
18 Waldau	422	417	408	365	380
19 Niederzwehren	424	459	456	469	454
20 Oberzwehren	1 071	1 057	1 040	960	956
21 Nordshausen	43	43	40	38	41
22 Jungfernkopf	47	49	48	50	41
23 Unterneustadt	332	339	296	287	294
ohne Zuordnung	51	29	23	23	29
Stadt Kassel insgesamt	12 264	12 599	12 351	11 800	11 733

5.1.6 Karte 10: Anteil Bedarfsgemeinschaften im Leistungsbezug SGB II an den Haushalten

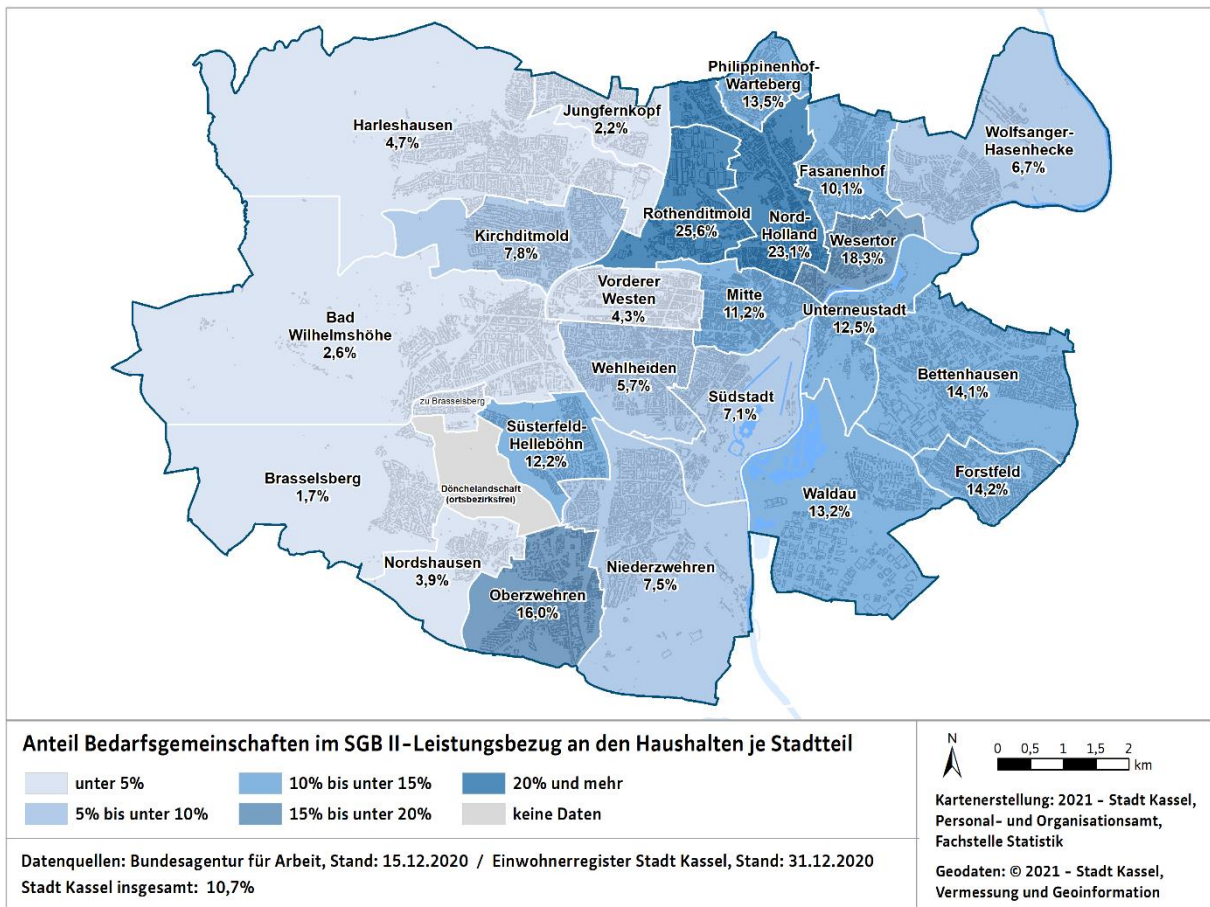

5.1.7 Grafik 23: Personen und Bedarfsgemeinschaften im Leistungsbezug SGB II seit 2007

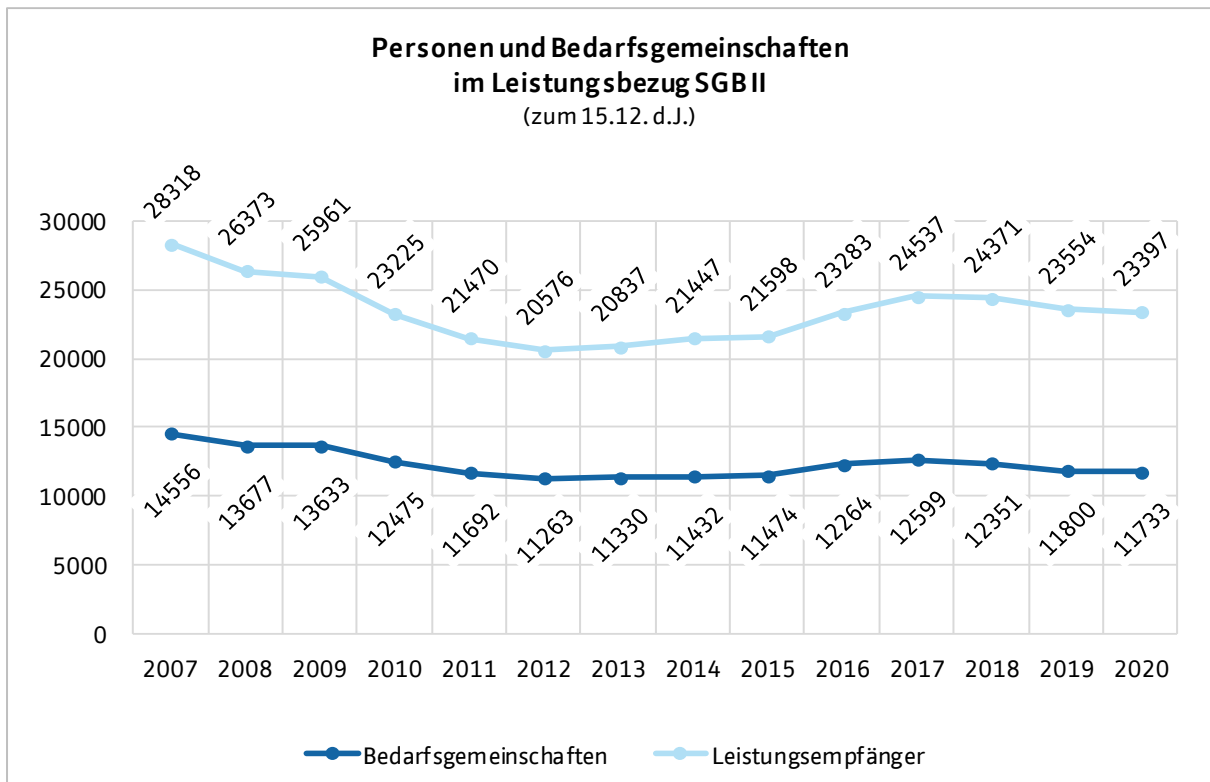

5.2 Leistungen Grundsicherung nach dem Sozialgesetzbuch XII. Buch (SGB XII)

5.2.1 Tabelle 53: Empfänger/innen von Grundsicherung nach SGB XII

Empfänger/innen von Grundsicherungsleistungen nach SGB XII zum 31.12. d. J.	2016	2017	2018	2019	2020
Leistungsempfänger insgesamt	5 314	5 339	5 468	5 619	6 009
davon unter 65 Jahre und voll erwerbsgemindert	2 201	2 183	2 212	2 276	2 667
davon 65 Jahre und älter (insgesamt)	3 113	3 156	3 256	3 343	3 342
davon 65 Jahre und älter (in Einrichtungen)	141	198	202	204	163

5.2.2 Tabelle 54: Empfänger/innen von Grundsicherung im Alter nach SGB XII außerhalb von Einrichtungen (Stadtteile)

Empfänger/innen von Grundsicherungsleistungen im Alter (65 J. und älter) nach SGB XII zum 31.12. d. J.	2016	2017	2018	2019	2020
01 Mitte	138	127	133	132	145
02 Südstadt	89	82	91	97	89
03 Vorderer Westen	147	157	159	169	175
04 Wehlheiden	141	136	146	147	142
05 Bad Wilhelmshöhe	58	66	70	77	79
06 Brasselsberg	21	19	20	21	24
07 Süsterfeld / Helleböhn	131	134	144	169	168
08 Harleshausen	82	92	94	96	104
09 Kirchditmold	84	75	74	77	71
10 Rothenditmold	164	156	162	157	165
11 Nord (Holland)	354	359	362	359	360
12 Philippinenhof / Warteberg	87	84	90	89	81
13 Fasanenhof	122	125	124	128	114
14 Wesertor	276	271	281	260	251
15 Wolfsanger / Hasenhecke	59	60	62	63	73
16 Bettenhausen	99	106	106	107	114
17 Forstfeld	158	165	175	184	185
18 Waldau	163	163	158	169	184
19 Niederzwehren	120	115	114	116	112
20 Oberzwehren	386	371	385	407	417
21 Nordshausen	12	12	11	15	12
22 Jungfernkopf	11	9	11	11	10
23 Unterneustadt	68	69	75	75	77
ohne Zuordnung	2	5	7	14	27
Stadt Kassel insgesamt	2 972	2 958	3 054	3 139	3 179

5.2.3 Grafik 24: Anteil Empfänger von Grundsicherung im Alter an allen Einwohnern 65J. und älter

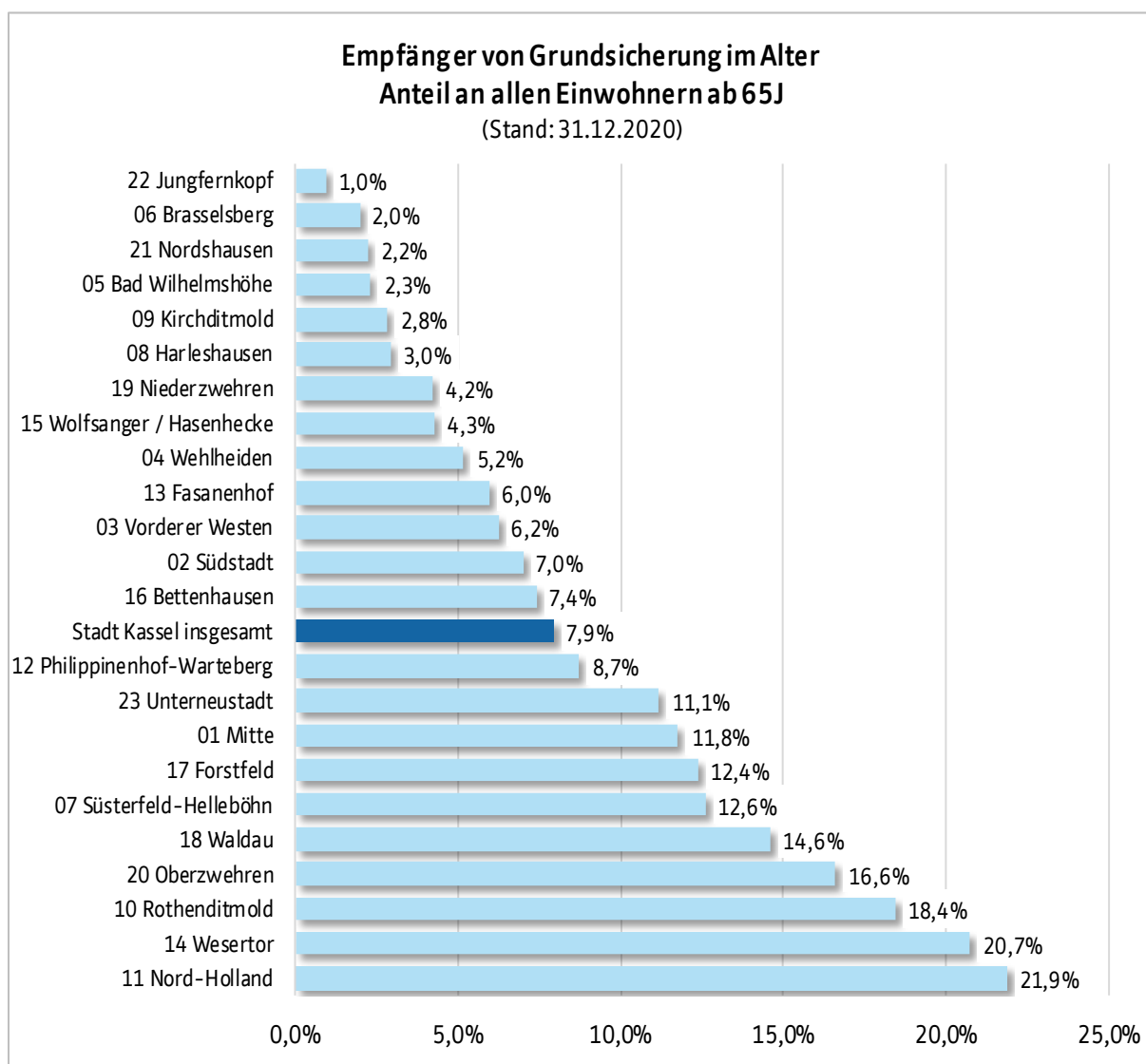

5.3 Leistungen nach dem Asylbewerberleistungsgesetz (AsylbLG)

5.3.1 Tabelle 55: Empfänger/innen von Leistungen nach dem AsylbLG

Empfänger von Leistungen n. d. AsylbLG zum 31.12. d.J.	2016	2017	2018	2019	2020
Asylbewerber insgesamt	1 971	700	740	654	618
davon Männer	1 174	471	485	410	362
davon Frauen	797	229	255	244	256
Alleinstehend	698	302	312	258	235
In Mehrpersonenhaushalten	742	398	428	396	383
Anzahl der Mehrpersonenhaushalte	333	157	164	167	99
Anteil Leistungsempfänger an Gesamtbevölkerung	0,98%	0,34%	0,36%	0,38%	0,30%

5.3.2 Tabelle 56: Empfänger/innen von Leistungen AsylbLG nach Art des Leistungsbezuges

Empfänger nach Art d. Leistungsbezuges zum 31.12. d.J.	2016	2017	2018	2019	2020
Asylbewerber/innen § 3 AsylbLG (bis unter 15 Monate)	1 183	87	165	90	84
Asylbewerber/innen § 2 AsylbLG (ab 15 Monate)	775	596	555	549	523
Asylbewerber/innen § 1a AsylbLG (abgelehnt)	13	17	20	15	11

5.3.3 Tabelle 57: Empfänger/innen von Leistungen AsylbLG nach Art der Unterbringung

Empfänger nach Art der Unterbringung zum 31.12. d.J.	2016	2017	2018	2019	2020
Gemeinschaftsunterkünfte der Stadt Kassel	1 380	469	544	441	409
Dezentrale Unterbringung	591	231	196	213	209
Gemeinschaftsunterkünfte Land Hessen (nachrichtlich)	280	239	135	303	270

5.2.4 Grafik 25: Empfänger/innen von Leistungen AsylbLG nach Herkunft

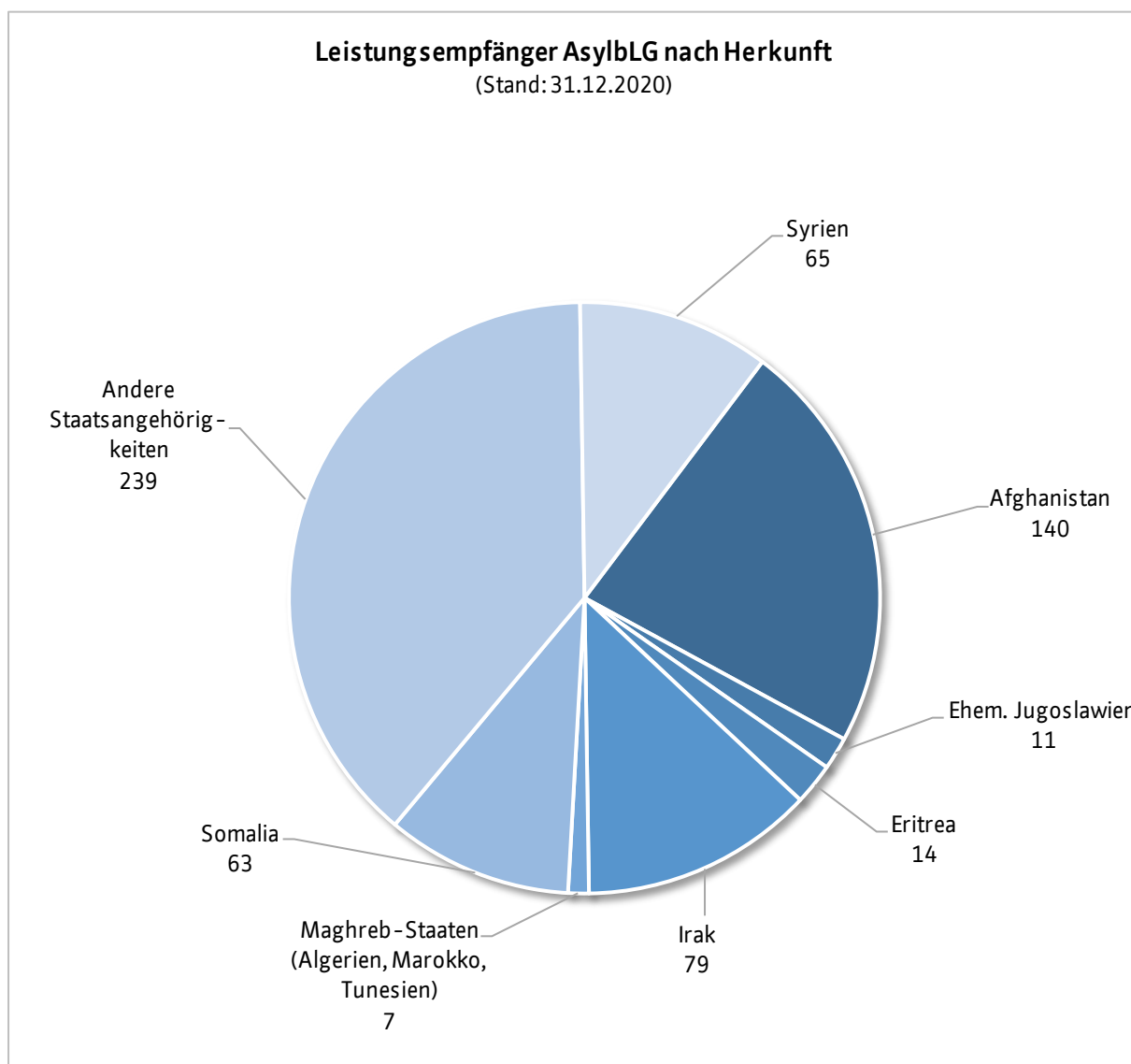

6. Bildung und Wissenschaft

Steigende Geburtenzahlen machen sich sowohl bei der Anzahl der Kinder in Kindertagesstätten als auch in Grundschulen deutlich bemerkbar. Bei Betrachtung der Schülerzahlen in weiterführenden Schulen zeigt sich zudem, dass es einen Trend zu höheren Bildungsabschlüssen gibt, besonders die Zahlen der Schüler in Gymnasien steigen stetig an.

Nach einem kontinuierlichen Anstieg bis 2017 ist die Zahl der Studierenden an der Universität Kassel wieder leicht gesunken.

6.1 Kindertagesstätten

6.1.1 Tabelle 58: Kinder in Tageseinrichtungen

Kinder in Tageseinrichtungen zum 15.03. d.J.	2016	2017	2018	2019	2020
Einrichtungen	144	144	146	145	146
Genehmigte Plätze	10 453	10 599	10 875	10 812	10 899
Tätige Personen	1 785	1 831	1 900	1 930	1 986
davon mit fachpädagogischem Abschluss	1 339	1 357	1 437	1 443	1 458
Kinder / insgesamt	9 580	9 697	10 065	10 140	10 238
davon mit erhöhtem Förderbedarf	266	271	281	260	242
davon mit ausländischem Herkunftsland mindestens eines Elternteils	4 648	4 922	5 277	5 309	5 398
davon mit überwiegend gesprochener Sprache nicht deutsch	2 979	3 329	3 716	3 881	4 094

6.2 Schulen

6.2.1 Tabelle 59: Allgemeinbildende Schulen

Schulen zum 01.11. d. J.	2016	2017	2018	2019	2020
Grundschulen	31	31	31	31	31
darin Klassen	321	326	324	328	332
Realschulen u. Mittelstufenschule (ab 2018)	4	3	4	4	4
darin Klassen	29	28	44	45	45
Gymnasien	7	8	8	8	8
darin Klassen	137	141	146	163	165
Förderschulen	11	10	10	9	8
darin Klassen	123	119	118	116	117
Gesamtschulen (kooperative und integrierte)	8	7	7	7	7
darin Klassen / Hauptschulzweige	21	22	24	22	24
darin Klassen / Realschulzweige	34	33	32	33	34
darin Klassen / Gymnasialzweige (Mittelstufe)	27	26	24	22	22

6.2.2 Tabelle 60: Schüler an Allgemeinbildenden Schulen

Schüler an allgemeinbildenden Schulen zum 01.11. d. J.	2016	2017	2018	2019	2020
Schülerinnen u. Schüler insgesamt	20 201	20 167	20 298	20 444	20 732
davon in Grundschulen	6 507	6 550	6 663	6 697	6 765
davon in Hauptschulen	–	–	–	–	–
davon in Förderstufen	78	64	61	68	63
davon in Real- und Mittelstufenschulen	952	935	991	1 067	1 087
davon in Gymnasien	6 137	6 180	6 168	6 290	6 467
davon in Gesamtschulen	4 599	4 581	4 609	4 522	4 507
davon in Sonder- bzw. Förderschulen	1 195	1 122	1 111	1 101	1 120
davon in Schulen für Erwachsene	316	297	282	271	282

6.2.3 Grafik 26: Schüler/innen an Allgemeinbildenden Schulen

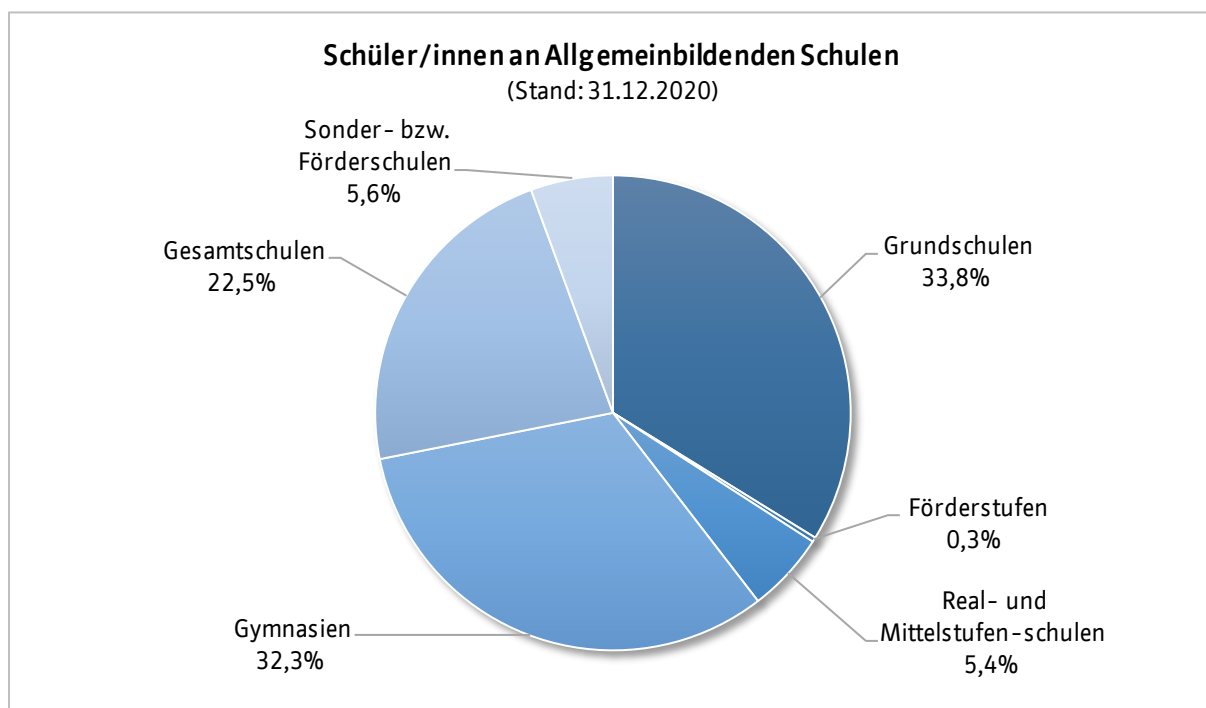

6.2.4 Tabelle 61: Schulentlassene an Allgemeinbildenden Schulen

Schulentlassene zum Schuljahresende	2016	2017	2018	2019	2020
Schulentlassene an allgemeinbildenden Schulen	1 851	1 837	1 837	1 780	1 679
davon ohne Hauptschulabschluss	2,0%	2,3%	2,3%	2,1%	1,7%
davon mit Hauptschulabschluss	13,4%	12,0%	12,0%	14,2%	13,0%
davon mit Realschulabschluss	40,7%	39,5%	39,5%	40,7%	42,8%
davon mit allgemeiner Hochschulreife	38,5%	40,9%	40,9%	38,7%	37,4%
davon mit schulspezifischen Förderschulabschluss	5,3%	5,2%	5,2%	4,3%	5,2%

6.3 Universität

6.3.1 Tabelle 62: Studierende

Studierende an der Universität Kassel zum Wintersemester	2016	2017	2018	2019	2020
Studierende insgesamt	24 839	25 339	25 149	24 936	24 257
davon weiblich	11 946	12 194	12 229	12 229	12 075
davon nichtdeutsch	3 011	3 167	3 306	3 409	3 186
Studienanfänger insgesamt	3 601	3 539	3 354	3 254	2 307
davon weiblich	1 808	1 771	1 733	1 713	1 277
davon nichtdeutsch	628	641	638	586	410

(vorläufige Zahlen in 2020)

6.3.2 Grafik 27: Studierende nach Erst- und Folgesemestern seit 2008

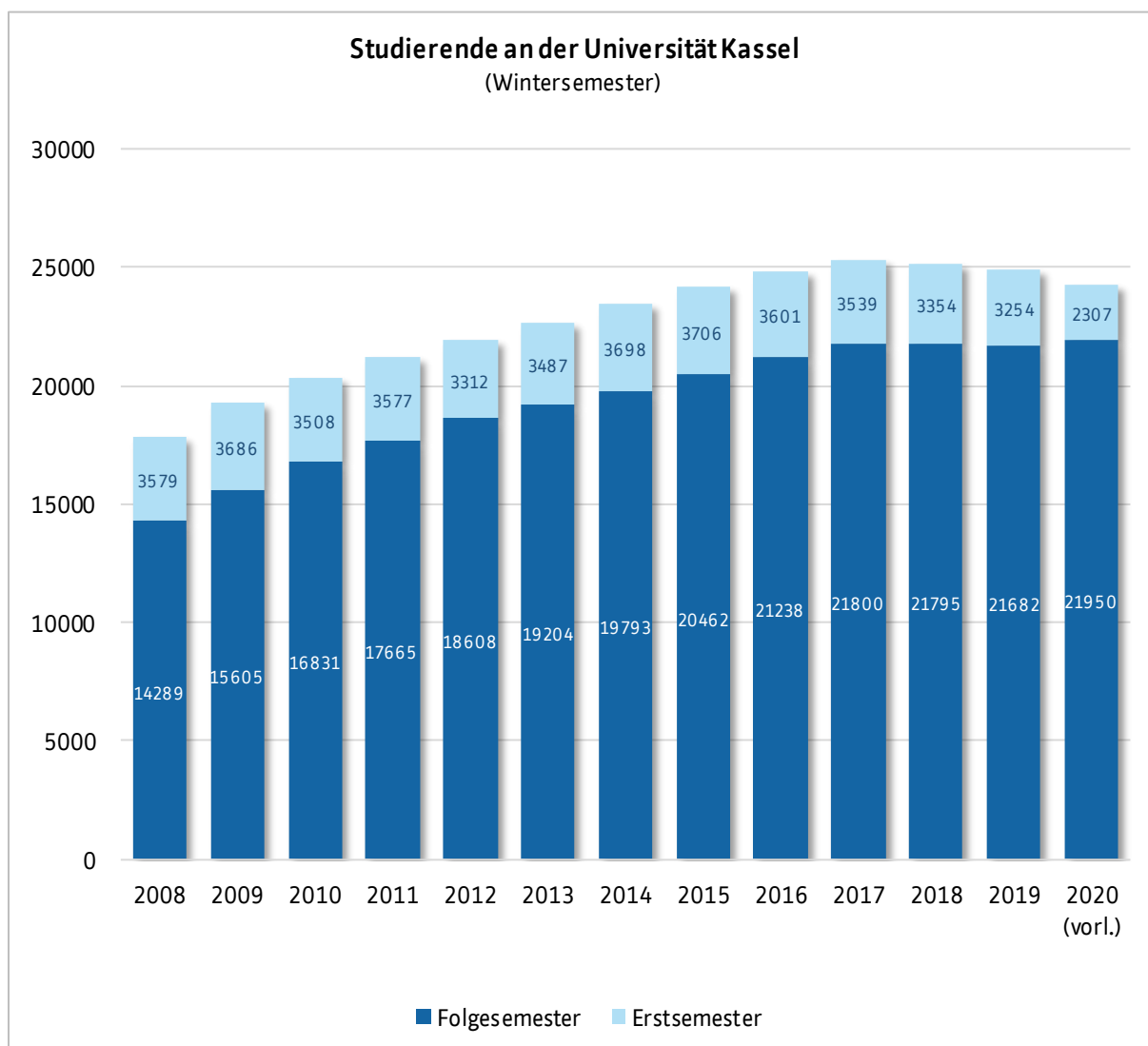

6.3.2 Fachbereiche an der Universität Kassel

01: Humanwissenschaften
02: Geistes- und Kulturwissenschaften
05: Gesellschaftswissenschaften
06: Architektur, Stadtplanung und Landschaftsplanung
07: Wirtschaftswissenschaften
10: Mathematik und Naturwissenschaften
11: Ökologische Agrarwissenschaften
14: Bauingenieur- und Umweltingenieurwesen
15: Maschinenbau
16: Elektrotechnik / Informatik
Kunsthochschule Kassel

Quelle und weitere Informationen: Universität Kassel www.uni-kassel.de

6.4 Forschungsinstitute

6.4.1 Forschungsinstitute in Kassel

Fraunhofer – Institut für Energiewirtschaft und Systemtechnik (IEE)
CINSAT Forschungszentrum für Nanostruktur
House of Energy
EBU Weiterbildung Energie – Bauen – Umwelt
IdE Institut für dezentrale Energietechnologien
Science-Park Kassel
FIDT Technologie- und Gründerzentrum

Die Aufzählung erhebt keinen Anspruch auf Vollständigkeit.

Quelle und weitere Informationen: Wirtschaftsförderung Region Kassel www.wfg-kassel.de

7. Kultur

Die Besucherzahlen von Museen und Sehenswürdigkeiten weisen bis 2019 insgesamt eine steigende Tendenz auf. In einigen Einrichtungen (z. B. Neue Galerie) wird der mit der documenta in 2017 verbundene Anstieg der Besucherzahlen besonders deutlich. Man kann auch davon ausgehen, dass documenta-Besucher während ihres Aufenthaltes in Kassel auch weitere Einrichtungen und Sehenswürdigkeiten besuchen, auch wenn diese nicht direkte Ausstellungsorte der documenta sind.

Die Zahl der Besucher der städtischen Bibliotheken ist in 2019 nach dem Rückgang der vergangenen Jahre wieder leicht gestiegen, in 2020 aber deutlich zurückgegangen. Die Zahl der Besucher des Staatstheaters hat abgenommen.

Deutlich werden aber auch in allen Bereichen die Auswirkungen der Pandemie auf die Besuchszahlen 2020.

7.1 Museen und Sehenswürdigkeiten

7.1.1 Tabelle 63: Besucherzahlen

Besucher in Museen und Sehenswürdigkeiten	2016	2017	2018	2019	2020
Schloss Wilhelmshöhe/Antikensammlung, Gemäldegalerie	45 240	51 645	36 807	61 259	22 914
Schloss Wilhelmshöhe/Weißensteinflügel	8 736	9 196	9 837	11 764	3 024
Schloss Wilhelmshöhe/Gewächshaus (Jan. bis Apr., Dez.)	12 159	12 147	10 988	13 369	5 401
Bergpark Wilhelmshöhe/Besucherzentrum	15 867	20 834	15 419	18 148	8 024
Herkules/Besucherzentrum	199 815	229 251	285 670	287 606	99 891
Herkules/Oktogon (Apr. bis Okt.)	50 516	65 345	56 550	39 176	15 821
Löwenburg	15 272	10 542	8 375	11 509	4 450
Hessisches Landesmuseum	7 674	140 239	15 434	14 888	4 059
Neue Galerie	18 189	406 607	16 525	19 139	8 631
Karlsaue/Marmorbad (Apr. bis Okt.)	6 355	2 921	6 829	4 229	1 218
Karlsaue/Blumeninsel Siebenbergen (Apr. bis Okt.)	38 588	36 363	39 027	34 120	37 140
Astronomisch-Physikalisches Kabinett mit Planetarium	34 862	35 120	37 343	39 629	12 982
Naturkundemuseum	72 078	192 864	69 790	93 875	42 178
Brüder-Grimm-Museum/ab 04.09.2015 GRIMMWELT	117 994	193 448	73 231	76 699	27 000
Stadtmuseum*	30 723	98 502	19 816	29 022	12 397
Museum für Sepulkralkultur	22 727	93 020	21 868	26 995	7 391
Kleinere Museen (zusammengefasst)**	39 437	44 002	40 885	40 328	12 689
Besucherzahlen insgesamt (incl. weiterer Bereiche, die hier nicht aufgeführt sind***)	764 826	1 691 199	805 518	852 613	333 298

* einschl. Besucher der documenta-Kunstaussstellung in 2017

** Technik Museum Kassel, Caricatura, Spohr Museum, Kasseler Bademuseum, Energietechnikmuseum, Henschel-Museum

*** In den hier eingerechneten Gesamtzahlen der Museumslandschaft Hessen Kassel sind auch die Besucherzahlen von Schloss Friedrichstein in Bad Wildungen und Schloss Wilhelmsthal in Calden enthalten.

7.1.2 Grafik 28: Besucherzahlen seit 2000 (nach den Gesamtzahlen aus Tabelle 63)

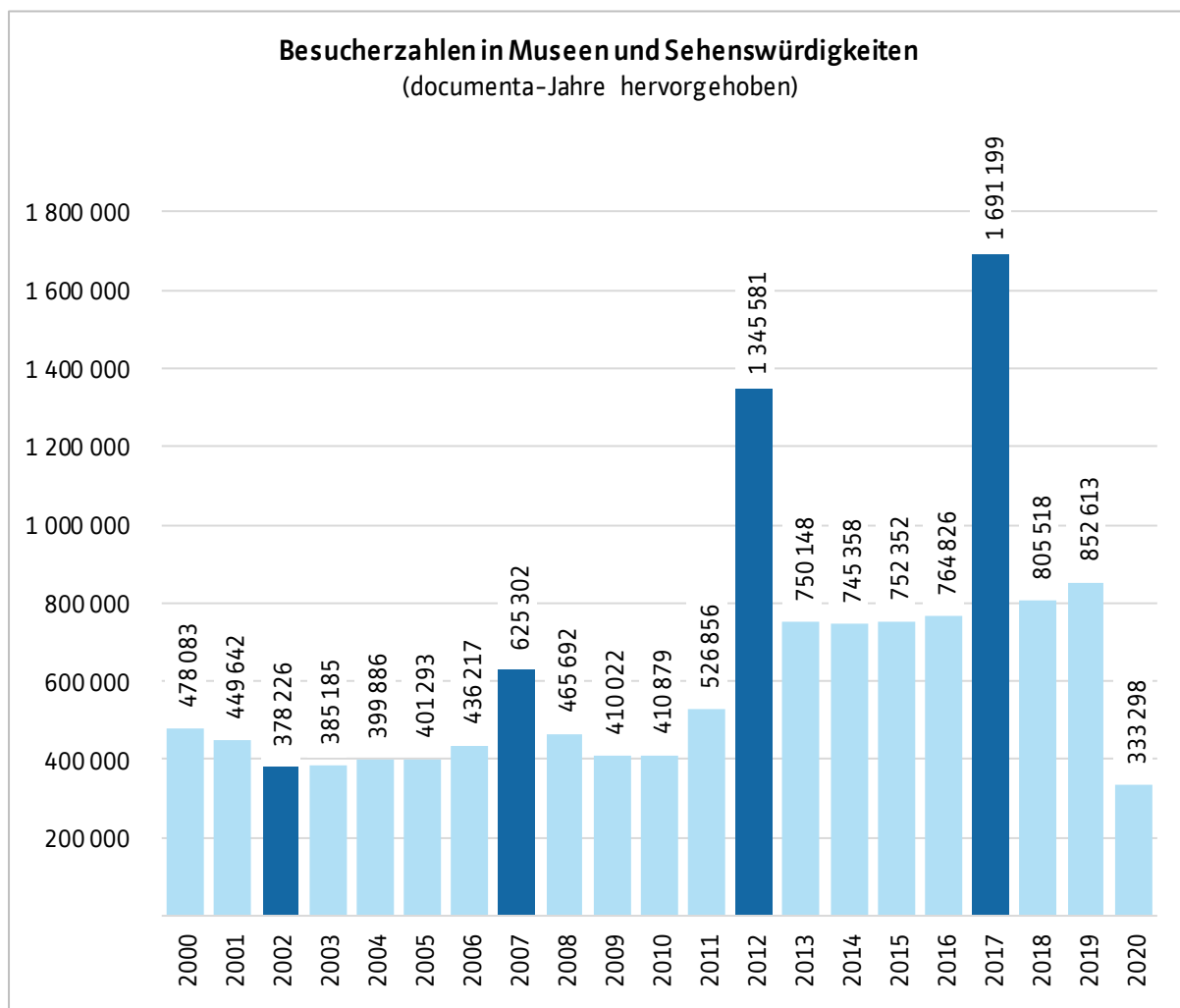

7.2 Bibliotheken

7.2.1 Tabelle 64: Städtische Bibliotheken

Städtische Bibliotheken	2016	2017	2018	2019	2020
ausgeliehene Medien insgesamt	504 958	498 143	502 348	530 116	441 421
Anzahl Besucher	220 351	225 961	182 084	200 843	82 374
darunter Zentralbibliothek	114 049	112 790	65 167	89 963	41 354

7.3 Theater

7.3.1 Tabelle 65: Staatstheater Kassel

Staatstheater Kassel (Spielzeit)	2016 / 2017	2017 / 2018	2018 / 2019	2019 / 2020	2020 / 2021
Anzahl der Aufführungen	636	682	686	463	232
Anzahl Besucher	207 239	198 399	215 693	123 111	20 288
darunter im Abonnement	39 307	39 946	39 568	21 200	95

8. Tourismus

Die Entwicklung im Tourismus wird seit 1980 von nahezu ständigen Steigerungen der Gäste- und Übernachtungszahlen bestimmt. Im documenta-Jahr 2017 wurden erstmals über 1 Million Übernachtungen gezählt, in 2019 wurde diese Marke auch in einem „normalen“ Jahr überschritten. Ein Großteil der Gäste aus dem europäischen Ausland kommt aus den Niederlanden, der Schweiz und aus Skandinavien, die meisten Besucher von anderen Kontinenten stammen aus asiatischen Ländern. Auch hier zeigen sich sehr deutlich die Auswirkungen der Pandemie.

8.1 Tourismus in der Stadt Kassel

8.1.1 Tabelle 66: Gäste und Übernachtungen

Tourismus	2016	2017	2018	2019	2020
Übernachtungen insgesamt	879 727	1 031 119	930 854	1 015 754	506 159
darunter Übernachtungen nichtdeutsch	117 090	183 007	136 574	137 568	47 681
Gäste insgesamt	499 761	569 372	533 093	562 392	262 282
darunter Gäste nichtdeutsch	63 586	88 177	76 708	79 464	26 999
Durchschnittliches Bettenangebot	6 007	6 274	6 664	6 742	5 923
Durchschnittliche Verweildauer (Tage)	1,8	1,8	1,7	1,8	1,9

8.1.2 Grafik 29: Gäste und Übernachtungen im Monatsverlauf (Vergleich über drei Jahre)

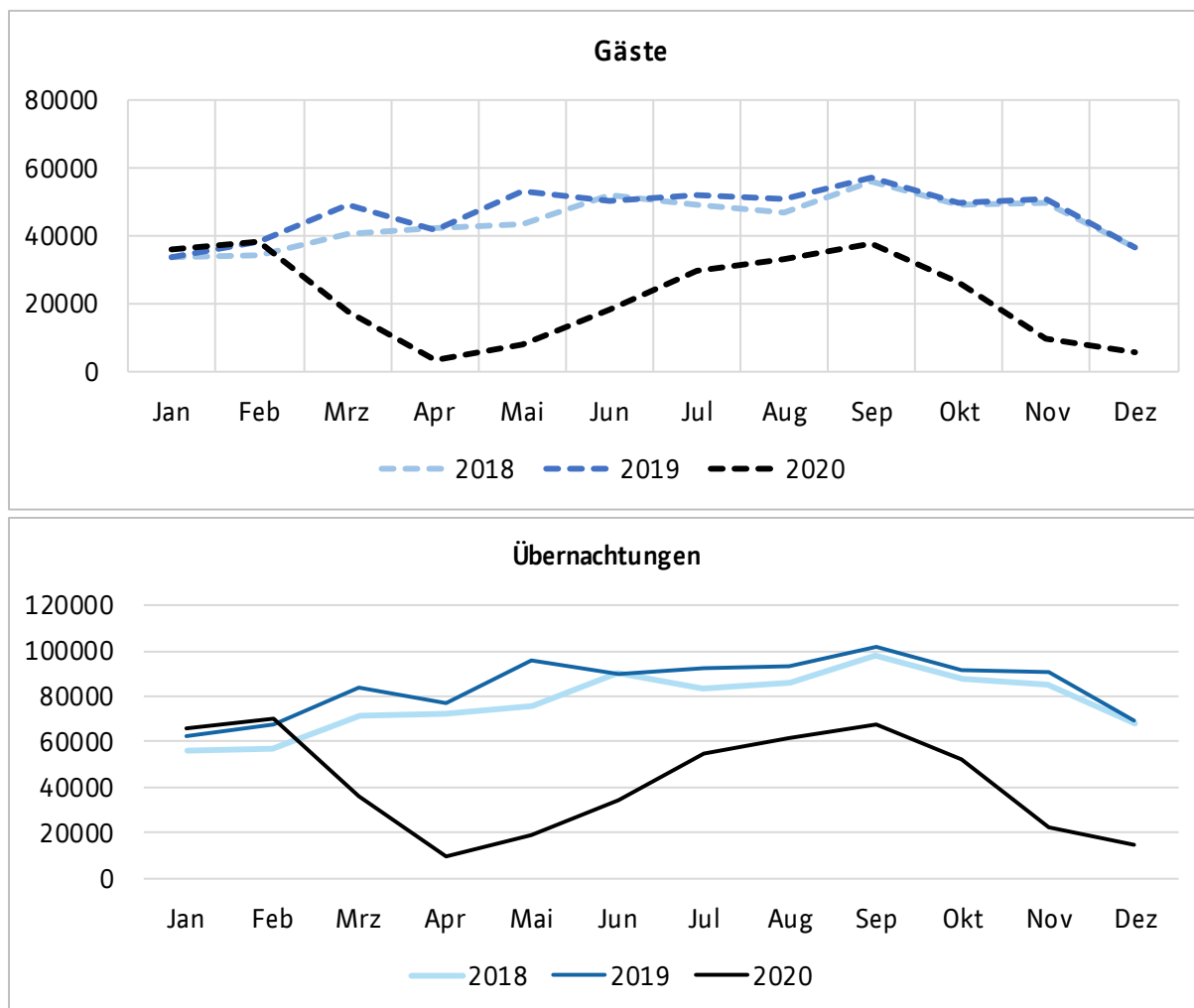

8.1.3 Grafik 30: Verteilung der Gäste nach Herkunft

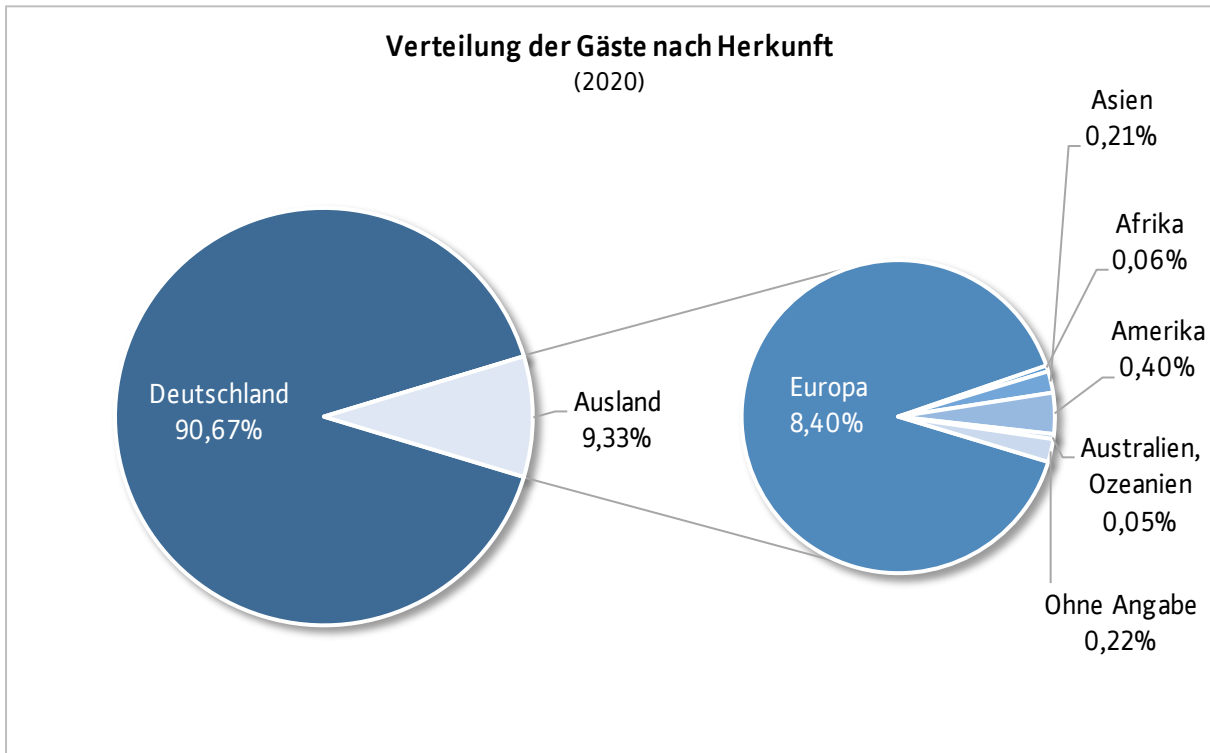

8.1.4 Grafik 31: Nationalitäten der Gäste aus dem europäischen Ausland

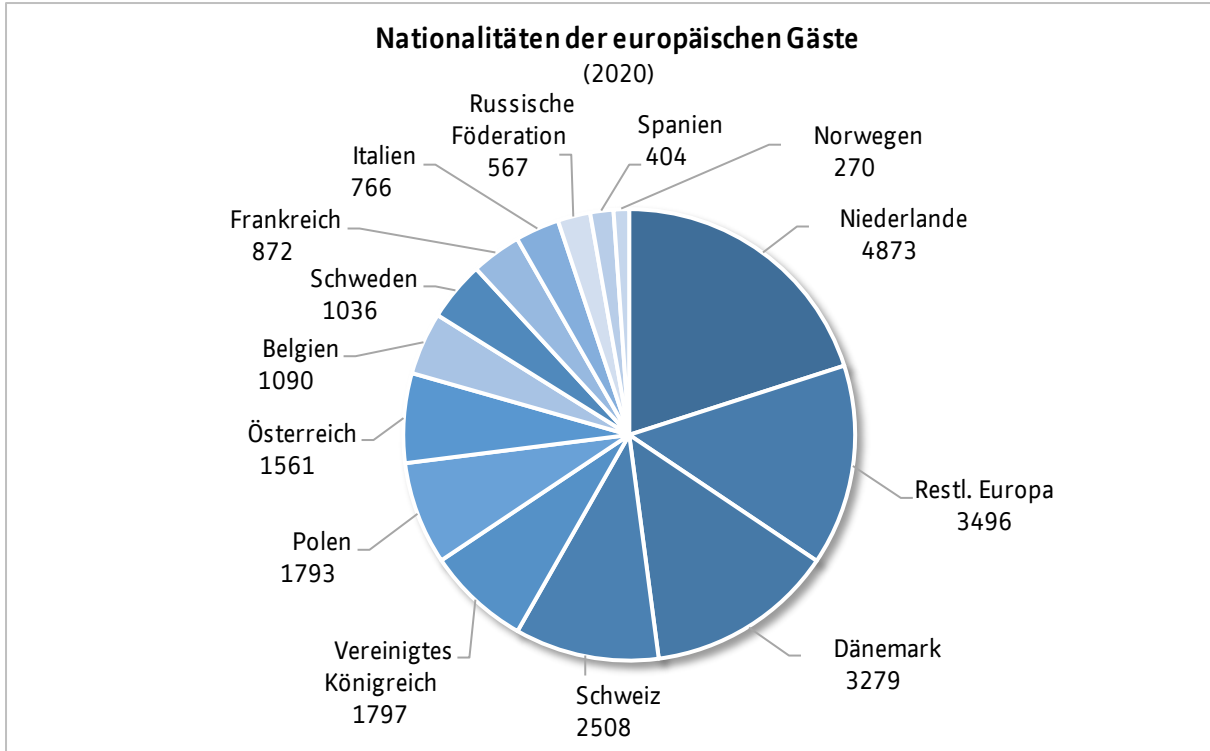

8.1.5 Grafik 32: Entwicklung des Tourismus in der Stadt Kassel seit 1980

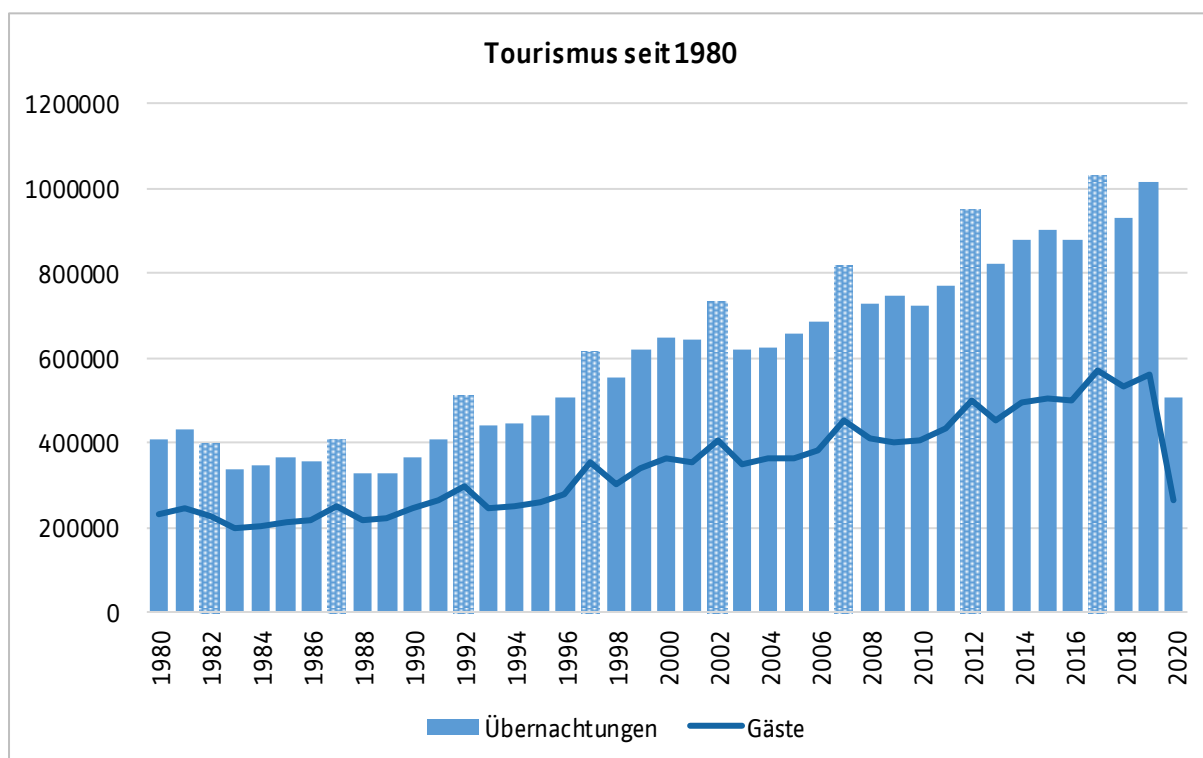

(Balken mit Schraffur kennzeichnen documenta-Jahre)

8.2 Tourismus in der Region

8.2.1 Tabelle 67: Gäste und Übernachtungen in Stadt und Landkreis Kassel

Tourismus Zweckverband Raum Kassel	2016	2017	2018	2019	2020
Übernachtungen insgesamt	1 121 528	1 299 470	1 167 245	1 257 647	653 905
Gäste insgesamt	622 245	708 518	656 778	686 771	329 558
Durchschnittliches Bettenangebot	8 051	8 434	8 835	8 977	...
Durchschnittliche Verweildauer (Tage)	1,8	1,8	1,8	1,8	2,0

8.2.2. Tabelle 68: Gäste und Übernachtungen im Bereich des Zweckverbandes Raum Kassel

Tourismus Zweckverband Raum Kassel	2016	2017	2018	2019	2020
Übernachtungen insgesamt	1 121 528	1 299 470	1 167 245	1 257 647	653 905
Gäste insgesamt	622 245	708 518	656 778	686 771	329 558
Durchschnittliches Bettenangebot	8 051	8 434	8 835	8 977	...
Durchschnittliche Verweildauer (Tage)	1,8	1,8	1,8	1,8	2,0

9. Bauen und Wohnen

Der Bestand an Wohngebäuden ist insgesamt gestiegen. Rund 2/3 des Bestandes besteht aus Ein- und Zweifamilienhäusern. Dieses Verhältnis spiegelt sich auch bei der Bestandssteigerung der letzten 4 Jahre wieder. Bei der Betrachtung des Bestandes an Wohnungen zeigt sich, dass bis 2017 eher große Wohnungen geschaffen wurden. In 2018 stieg die Zahl der Baufertigstellungen deutlich an und erreichte erstmals wieder das Niveau der Jahre 1998 / 1999. Ebenso deutlich ist der Rückgang in 2019 und der erneute Anstieg in 2020.

9.1 Bautätigkeit

9.1.1 Tabelle 69: Baugenehmigungen

Baugenehmigungen	2016	2017	2018	2019	2020
Wohngebäude insgesamt	191	104	81	77	115
darunter Ein- und Zweifamilienhäuser	140	67	46	36	85
Wohnungen in Wohngebäuden insgesamt	503	362	373	420	495
Wohnungen in Einfamilienhäusern	122	55	26	34	72
Wohnungen in Zweifamilienhäusern	36	24	40	4	...
Wohnungen in Mehrfamilienhäusern	345	283	307	382	...
Nichtwohngebäude	17	20	20	24	...
Nichtwohngebäude (Nutzfläche in qm)	36 440	43 582	20 904	88 516	...

9.1.2 Tabelle 70: Baufertigstellungen

Baufertigstellungen	2016	2017	2018	2019	2020
Wohngebäude insgesamt	113	95	152	38	101
Wohngebäude mit 1 oder 2 Wohnungen	77	66	108	19	50
Wohnungen in Wohngebäuden insgesamt	348	269	548	142	557
Wohnungen in Einfamilienhäusern	72	63	95	16	30
Wohnungen in Zweifamilienhäusern	10	6	26	6	40
Wohnungen in Mehrfamilienhäusern	266	200	427	120	501
Wohnungen insgesamt	439	314	683	164	680
Wohnungen mit 1 oder 2 Wohnräumen	103	34	293	48	139
Wohnungen mit 3 Wohnräumen	139	60	64	56	245
Wohnungen mit 4 Wohnräumen	96	125	154	36	153
Wohnungen mit 5 oder mehr Wohnräumen	129	95	172	24	143
Nichtwohngebäude insgesamt	15	9	24	9	26
Nichtwohngebäude (Nutzfläche in qm)	26 670	12 680	43 840	22 220	102 740

9.1.3 Grafik 33: Baufertigstellungen seit 1995

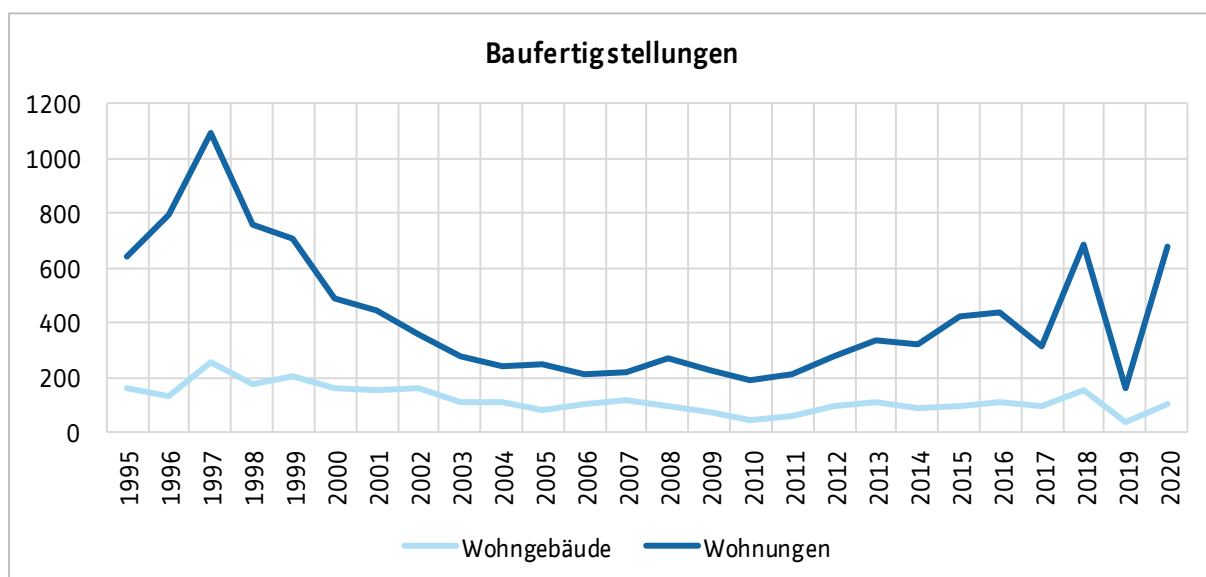

9.2 Gebäude- und Wohnungsbestand

9.2.1 Tabelle 71: Gebäudebestand

Bestand an Wohngebäuden zum 31.12. d. J.	2016	2017	2018	2019	2020
Bestand insgesamt	30 921	31 007	31 153	31 173	31 273
Wohngebäude mit 1 Wohnung	15 172	15 225	15 314	15 315	15 332
Wohngebäude mit 2 Wohnungen	4 739	4 736	4 743	4 743	4 764
Wohngebäude mit 3 oder mehr Wohnungen	10 579	10 614	10 663	10 683	10 743

9.2.2 Tabelle 72: Wohnungsbestand

Bestand an Wohnungen zum 31.12. d. J.	2016	2017	2018	2019	2020
Wohnungen insgesamt	105 350	105 622	106 282	106 426	107 088
Wohnungen mit 1 Raum	5 111	5 121	5 268	5 280	5 314
Wohnungen mit 2 Räumen	14 649	14 670	14 814	14 860	14 964
Wohnungen mit 3 Räumen	29 784	29 829	29 889	29 938	30 182
Wohnungen mit 4 Räumen	28 799	28 917	29 067	29 094	29 243
Wohnungen mit 5 Räumen	13 371	13 412	13 481	13 489	13 550
Wohnungen mit 6 Räumen	6 706	6 725	6 772	6 768	6 807
Wohnungen mit 7 oder mehr Räumen	6 930	6 948	6 991	6 997	7 028

10. Kraftfahrzeuge und Verkehr

Der Bestand an Kraftfahrzeugen in der Stadt Kassel hat sich in den letzten Jahren leicht erhöht. In allen Fahrzeugklassen ist der Anteil an schadstoffarmen Motoren gestiegen. Seit 2016 werden auch Zahlen zur E-Mobilität (Elektro- und Hybridfahrzeuge) ausgewiesen.

Die Zahl der Verkehrsunfälle ist rückläufig.

10.1 Kraftfahrzeugbestand

10.1.1 Tabelle 73: Kraftfahrzeuge nach Nutzungsart

Kraftfahrzeugbestand nach Nutzungsart zum 31.12. d. J.	2016	2017	2018	2019	2020
Kraftfahrzeuge insgesamt	100 647	102 180	103 534	104 748	106 069
davon Krafträder	6 246	6 219	6 247	6 213	6 265
davon PKW insgesamt	86 909	88 186	89 343	90 301	91 217
davon PKW privat genutzt	75 110	75 856	76 782	77 352	78 487
davon PKW gewerblich genutzt	11 799	12 308	12 541	12 930	12 713
davon Nutzfahrzeuge	7 492	7 775	7 944	8 234	8 587

10.1.2 Tabelle 74: Kraftfahrzeuge nach Schadstoffklassen

Kraftfahrzeuge nach Kraftstoffart und Schadstoffklassen zum 31.12. d. J.	2016	2017	2018	2019	2020
PKW (Benzin u. a.) gesamt	57 027	57 769	58 788	59 104	59 003
PKW (Benzin u. a.) Schadstoffklasse 4-grün	57 437	58 173	59 376	60 172	61 338
davon Elektro	92	113	168	288	656
davon Hybrid	280	401	673	1 101	2 066
PKW (Diesel) gesamt	28 365	28 825	28 694	28 793	28 532
PKW (Diesel) Schadstoffklasse 2-rot	604	504	434	389	349
PKW (Diesel) Schadstoffklasse 3-gelb	3 275	2 767	2 245	1 952	1 679
PKW (Diesel) Schadstoffklasse 4-grün	24 013	25 080	25 563	26 010	26 041
Nutzfahrzeuge (Benzin u. a.) gesamt	261	270	303	327	336
Nutzfahrzeuge (Benzin u. a.) Schadstoffklasse 4-grün	173	185	213	232	262
Nutzfahrzeuge (Diesel) gesamt	7 185	7 452	7 579	7 834	8 161
Nutzfahrzeuge (Diesel) Schadstoffklasse 2-rot	314	296	254	236	210
Nutzfahrzeuge (Diesel) Schadstoffklasse 3-gelb	850	778	692	615	575
Nutzfahrzeuge (Diesel) Schadstoffklasse 4-grün	4 996	5 389	5 688	6 040	6 456

10.1.3 Grafik 34: Elektromobilität seit 2016

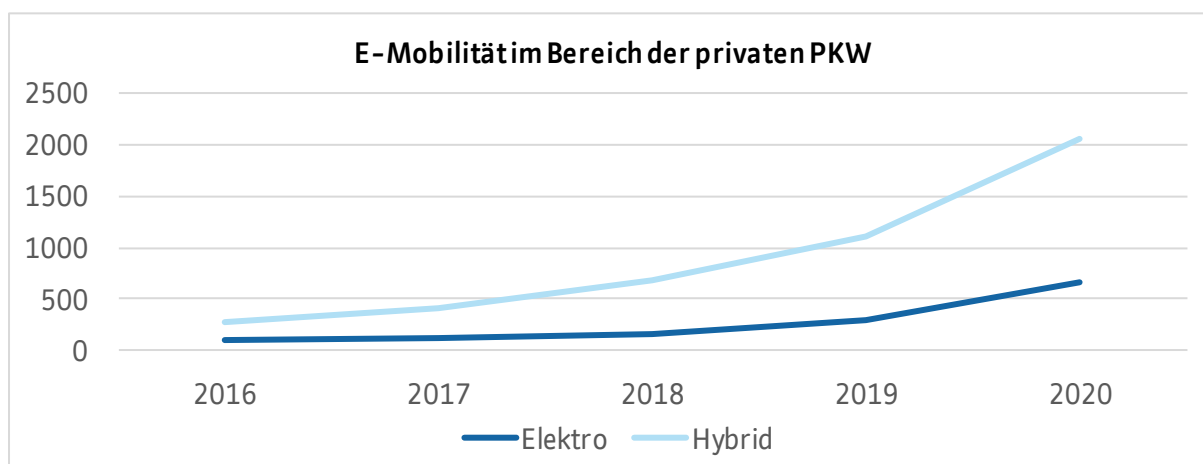

10.1.4 Tabelle 75: Kraftfahrzeuge (Stadtteile)

Kraftfahrzeugbestand insgesamt zum 31.12. d. J.	2016	2017	2018	2019	2020
01 Mitte	5 783	5 923	5 941	6 072	6 245
02 Südstadt	3 060	3 041	3 029	3 048	3 060
03 Vorderer Westen	7 155	7 118	7 187	7 129	7 190
04 Wehlheiden	6 497	6 562	6 613	6 697	6 772
05 Bad Wilhelmshöhe	7 614	7 804	7 868	7 960	7 551
06 Brasselsberg	3 097	3 120	3 147	3 178	3 266
07 Süsterfeld / Helleböhn	2 712	2 748	2 774	2 731	2 768
08 Harleshausen	7 695	7 757	7 860	7 901	8 020
09 Kirchditmold	5 493	5 570	5 667	5 692	5 807
10 Rothenditmold	2 559	2 564	2 636	2 704	3 235
11 Nord (Holland)	4 440	4 607	4 581	4 709	4 815
12 Philippinenhof / Warteberg	2 030	2 041	2 085	2 099	2 130
13 Fasanenhof	3 953	3 957	4 077	4 010	3 972
14 Wesertor	2 704	2 805	2 827	2 903	2 884
15 Wolfsanger / Hasenhecke	3 979	3 956	4 041	4 092	4 161
16 Bettenhausen	6 653	6 774	7 113	7 363	7 330
17 Forstfeld	3 157	3 278	3 308	3 342	3 360
18 Waldau	4 773	4 871	4 956	5 158	5 178
19 Niedierzwehren	6 560	6 685	6 811	6 879	7 047
20 Oberzwehren	4 884	5 008	5 072	5 137	5 151
21 Nordshausen	1 369	1 401	1 425	1 436	1 452
22 Jungfernkopf	2 450	2 454	2 480	2 488	2 576
23 Unterneustadt	1 987	2 096	2 005	1 988	2 032
ohne Zuordnung	43	40	31	32	67
Stadt Kassel insgesamt	100 647	102 180	103 534	104 748	106 069

10.1.5 Karte 11: Privat genutzte Kraftfahrzeuge je 1000 Einwohner

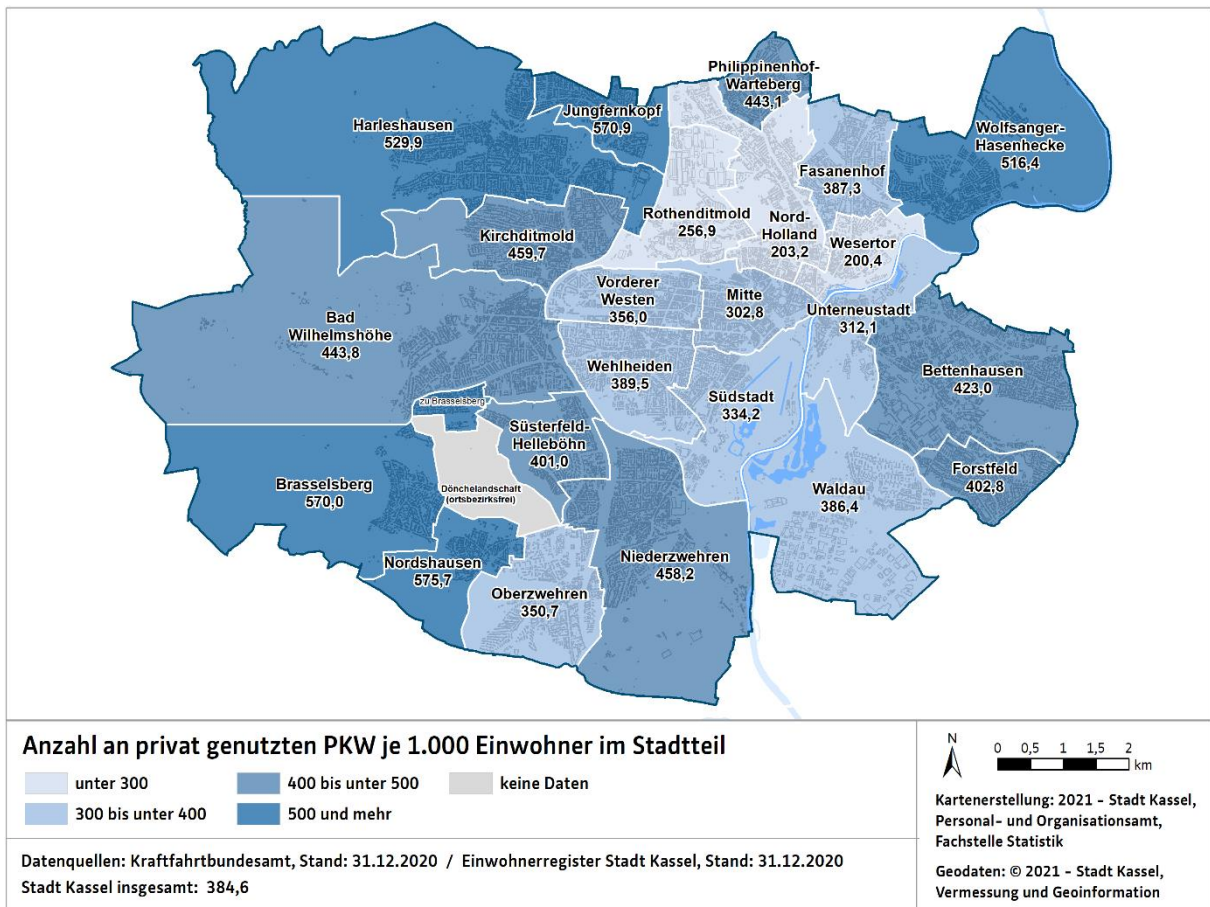

10.2 Verkehrsunfälle

10.2.1 Tabelle 76: Straßenverkehrsunfälle

Straßenverkehrsunfälle	2016	2017	2018	2019	2020
Unfälle insgesamt	1 195	1 172	1 095	1 150	874
darunter Unfälle innerorts	1 095	1 057	1 013	1 051	802
darunter mit Sachschaden (schwerwiegend)	279	303	199	215	170
darunter mit Personenschaden insgesamt	851	811	846	880	659
dabei getötete Personen	4	1	4	4	1
dabei schwer verletzte Personen	129	162	119	125	109
dabei leicht verletzte Personen	976	896	930	993	716

11. Sicherheit

Die Anzahl der Straftaten ist insgesamt rückläufig, während die Aufklärungsquote nach dem leichten Anstieg der letzten Jahre stagniert. Deutliche Abnahmen der Fallzahlen gibt es insbesondere bei Diebstählen und Vermögens- und Fälschungsdelikten.

11.1 Kriminalität

11.1.1 Tabelle 77: Straftaten

Straftaten	2016	2017	2018	2019	2020
Straftaten gegen das Leben	10	21	14	25	11
Straftaten gegen die sexuelle Selbstbestimmung	185	198	232	239	285
Rohheitsdelikte, Straft. gegen die persönliche Freiheit	2 300	2 247	2 338	2 411	2 554
darunter Raub	171	180	180	188	165
darunter Raub bei Geldinstituten und Poststellen	-	1	-	1	-
Diebstahl (einfach)	4 804	4 425	4 326	4 265	3 443
darunter Ladendiebstähle	1 945	1 781	1 898	1 923	1 442
Diebstahl (erschwerte Umstände)	3 234	2 885	3 397	2 964	2 363
darunter in und aus Wohnungen	732	339	344	373	217
darunter in und aus Kraftfahrzeugen	437	403	351	169	199
darunter von Kraftfahrzeugen	56	55	48	56	23
Vermögens- und Fälschungsdelikte	3 733	3 551	3 196	3 596	2 724
Sonstige Delikte nach dem StGB	3 172	3 188	2 918	3 079	3 194
darunter Sachbeschädigung	1 822	1 774	1 682	1 711	1 798
Strafrechtliche Nebengesetze	1 993	1 867	1 604	1 779	1 683
darunter Rauschgiftdelikte	1 091	1 366	1 150	1 274	1 246
Straftaten Gesamt	19 431	18 382	18 025	18 358	16 257

11.1.2 Grafik 35: Tatverdächtige unter 21 Jahren seit 2000

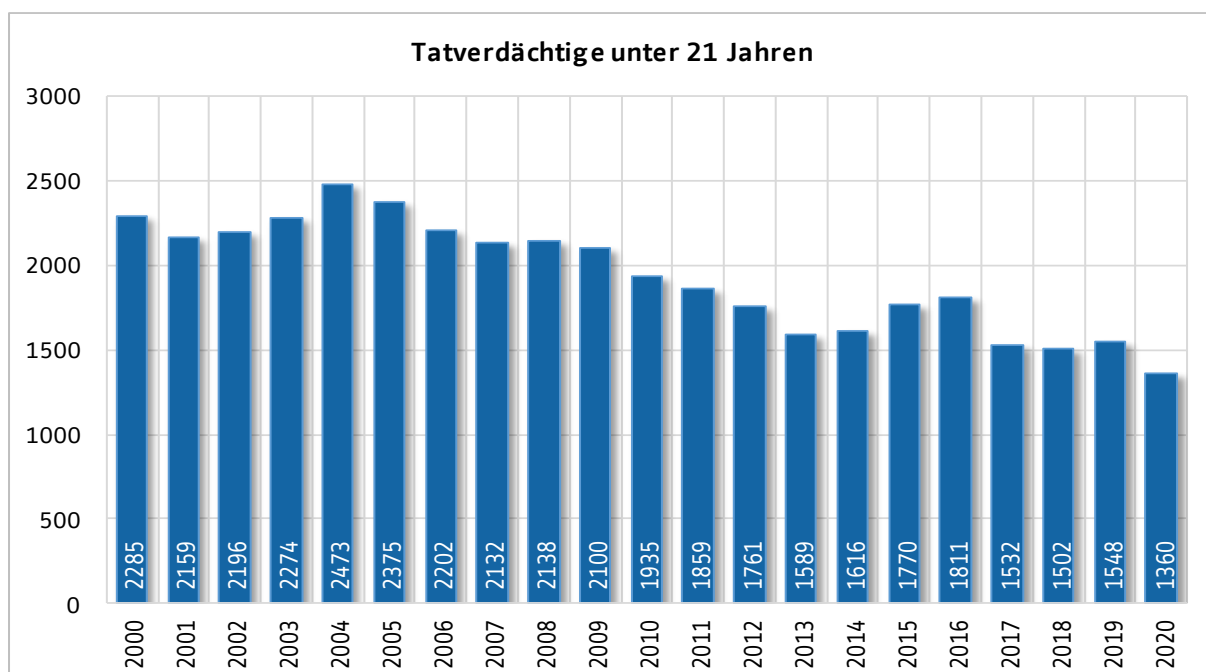

11.1.3 Tabelle 78: Aufklärungsquote

Straftaten (Aufklärungsquote)	2016	2017	2018	2019	2020
Straftaten gegen das Leben	80,0%	90,5%	92,9%	76,0%	72,7%
Straftaten gegen die sexuelle Selbstbestimmung	80,0%	78,8%	81,0%	86,2%	80,0%
Rohheitsdelikte, Straft. gegen die persönliche Freiheit	86,3%	88,4%	86,8%	86,9%	89,1%
darunter Raub	53,2%	57,8%	65,6%	71,8%	70,9%
darunter Raub bei Geldinstituten und Poststellen	-	100,0%	-	100,0%	-
Diebstahl (einfach)	48,2%	49,5%	51,7%	54,5%	52,4%
darunter Ladendiebstähle	95,7%	95,6%	96,0%	96,6%	96,0%
Diebstahl (erschwerende Umstände)	24,9%	23,6%	24,7%	29,4%	21,7%
darunter in und aus Wohnungen	34,7%	13,0%	11,3%	13,7%	31,3%
darunter in und aus Kraftfahrzeugen	5,9%	14,9%	7,1%	10,1%	7,5%
darunter von Kraftfahrzeugen	12,5%	25,5%	29,2%	26,8%	43,5%
Vermögens- und Fälschungsdelikte	80,3%	76,4%	79,1%	76,6%	75,9%
Sonstige Delikte nach dem StGB	48,7%	52,2%	50,8%	52,5%	50,9%
darunter Sachbeschädigung	18,9%	23,7%	21,6%	23,7%	21,1%
Strafrechtliche Nebengesetze	96,5%	91,9%	94,6%	95,1%	94,0%
darunter Rauschgiftdelikte	95,6%	90,8%	94,4%	95,4%	93,5%
Straftaten Gesamt	60,3%	60,5%	60,1%	63,0%	62,2%

11.1.4 Grafik 36: Straftaten und Aufklärungsquote seit 2000

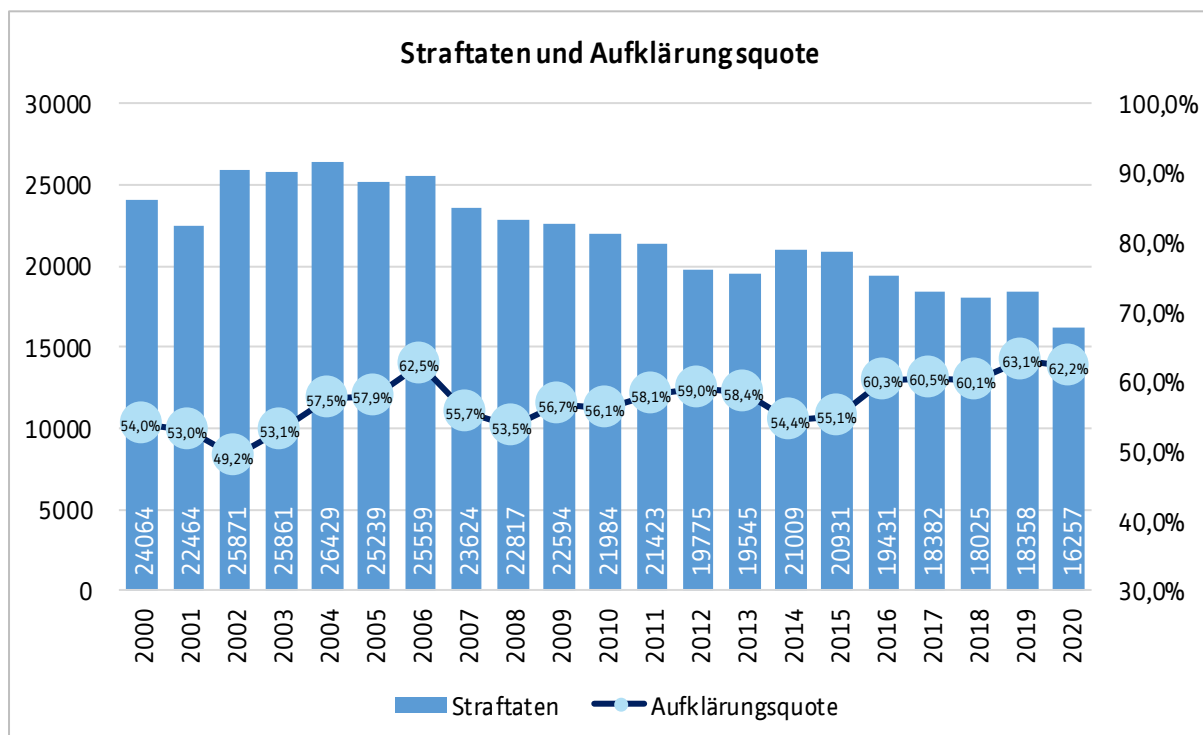

12. Gesundheit und Sport

12.1 Krankenhäuser

12.1.1 Tabelle 79: Krankenhäuser

Krankenhäuser	2016	2017	2018	2019	2020
Anzahl Krankenhäuser	9	9	9	9	...
Aufgestellte Betten in Krankenhäusern	2 633	2 694	2 751	2 741	...
davon in allgemeinen Fachabteilungen:					
Augenheilkunde	25	25	25	25	...
Chirurgische Fachabteilungen	675	724	717	724	...
Frauenheilkunde und Geburtshilfe	155	153	154	155	...
Hals-, Nasen-, Ohrenheilkunde	81	81	81	69	...
Haut- und Geschlechtskrankheiten	76	79	80	80	...
Innere Medizin	692	828	694	670	...
Geriatric	61	61	114	136	...
Kinderheilkunde	131	131	105	109	...
Neurologie	193	195	254	256	...
Orthopädie	238	137	137	137	...
Urologie	74	72	70	71	...
übrige Fachbereiche	68	25
davon in psychiatrischen Fachabteilungen:					
Kinder- und Jugendpsychiatrie und -psychotherapie	-	-
Psychiatrie und Psychotherapie	114	114	114	114	...
Psychotherapeutische Medizin	50	59	72	72	...
übrige Fachbereiche aller Krankenhäuser (ab 2018)	.	.	134	123	...

12.2 Vorsorge- und Rehabilitationseinrichtungen

12.2.1 Tabelle 80: Vorsorge- und Rehabilitationseinrichtungen

Vorsorge- oder Rehabilitationseinrichtungen	2016	2017	2018	2019	2020
Anzahl Einrichtungen	2	2	1	1	...
Aufgestellte Betten in Einrichtungen	320	320	285	285	...
davon in Fachabteilungen:					
Innere Medizin	150	150	150	150	...
Psychiatrie und/oder Psychotherapie (nur 2018, 2019)	170	170	135	135	...

12.3 Sport

12.3.1 Grafik 37: Sportanlagen in der Stadt Kassel

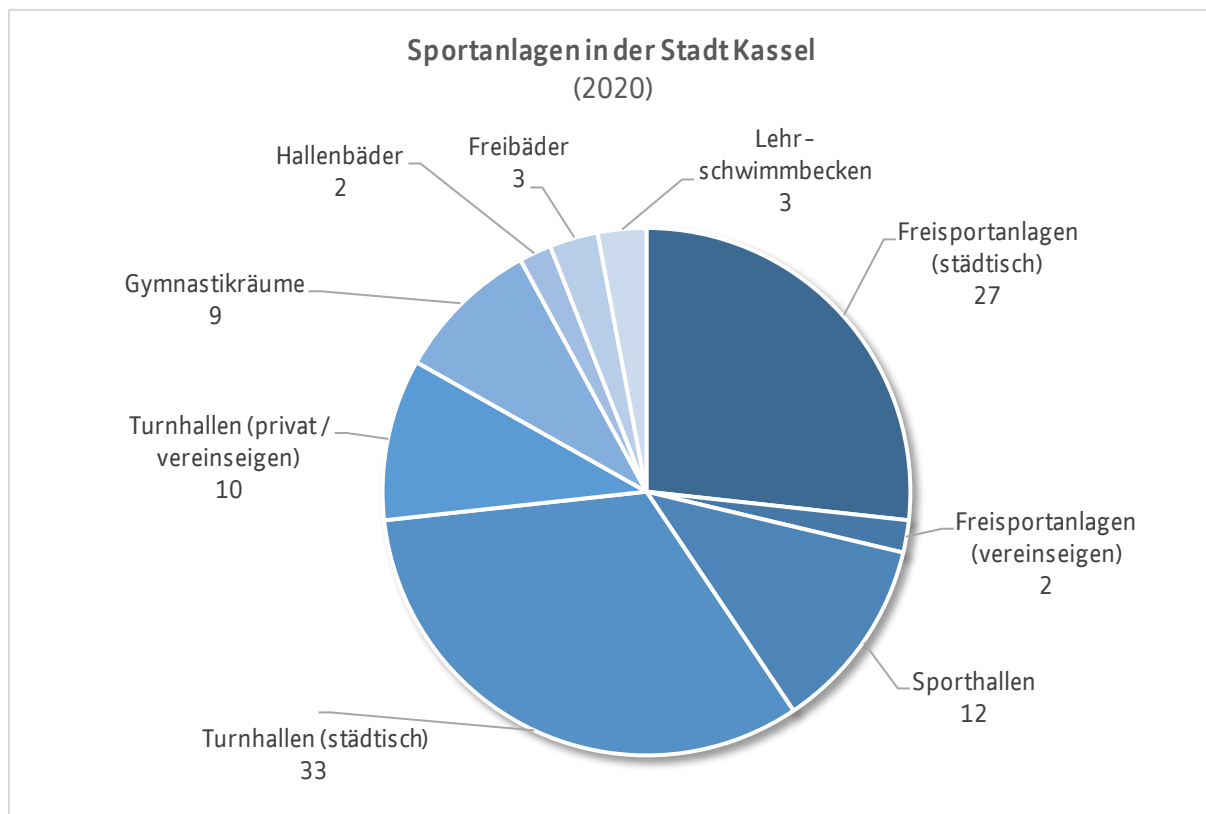

13. Politik

Der leichte Anstieg der Wahlbeteiligung bei Bundes- und Landtagswahlen hat sich bei den letzten Wahlen nicht mehr fortgesetzt. Bei den Kommunalwahlen stagniert die Beteiligung auf einem niedrigen Niveau.

13.1 Bundestagswahlen

13.1.1 Tabelle 81: Ergebnisse der Bundestagswahlen

Bundestagswahlen	18.09. 2005	27.09. 2009	22.09. 2013	24.09. 2017	26.09. 2021
Wahlbeteiligung	75,6%	69,5%	68,5%	75,5%	72,0%
SPD	41,5%	28,4%	31,5%	25,5%	28,6%
CDU	26,3%	24,8%	29,4%	23,6%	15,8%
FDP	8,0%	12,2%	4,1%	8,9%	9,8%
Die Grünen	14,0%	17,2%	15,0%	13,7%	23,1%
Die Linke	7,5%	12,5%	10,4%	13,6%	8,3%
AfD	-	-	4,8%	9,9%	6,9%
Sonstige	2,7%	4,8%	4,8%	4,8%	7,5%

13.1.2 Grafik 38: Ergebnisse und Wahlbeteiligung seit 1949

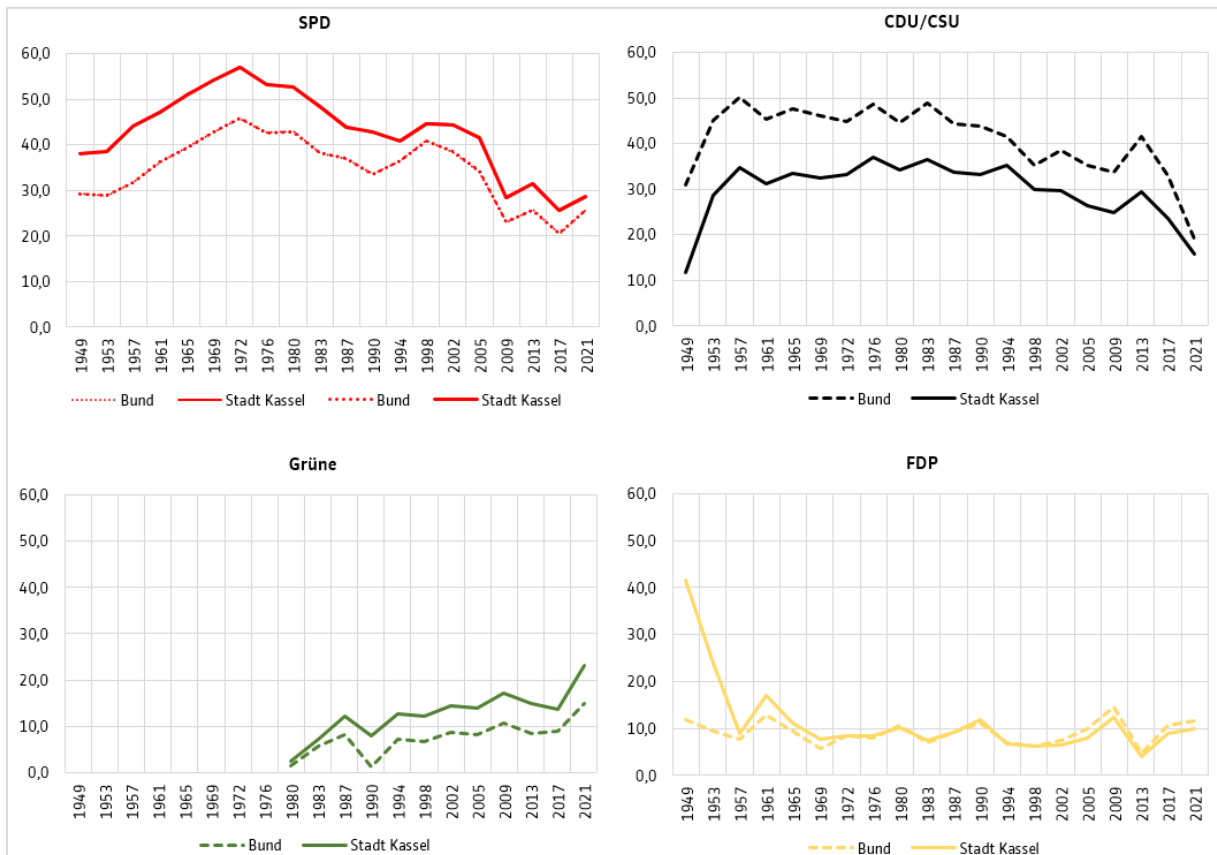

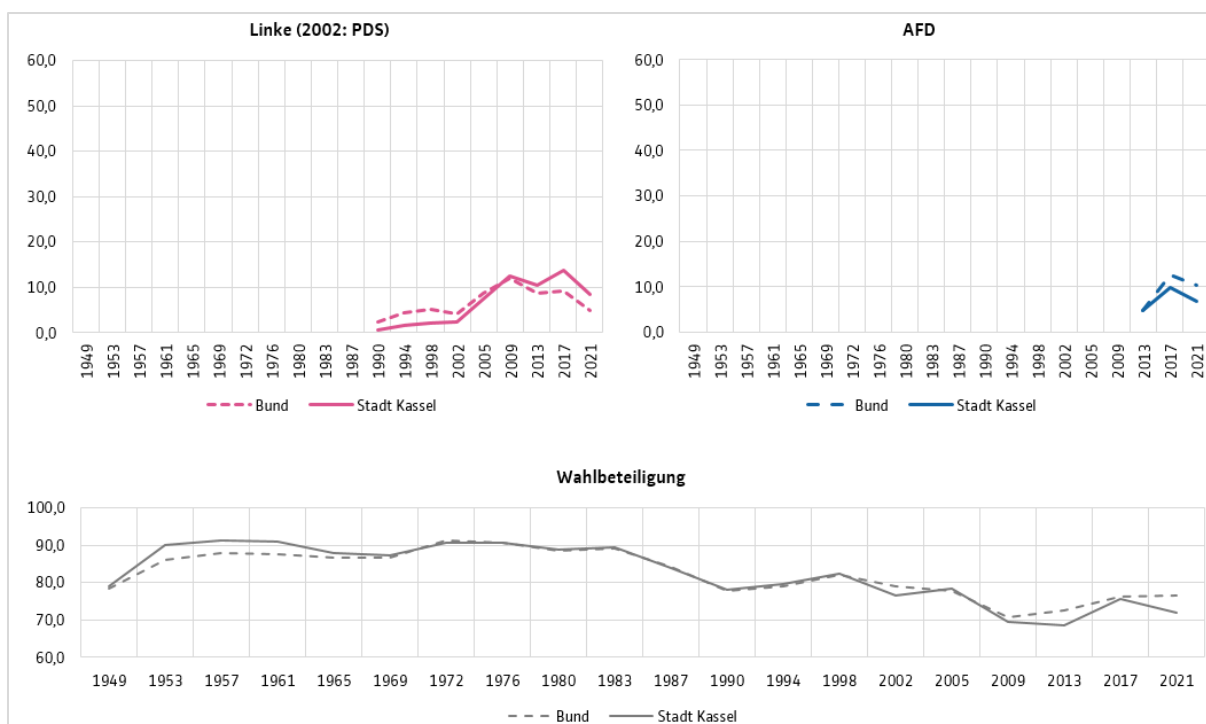

13.2 Landtagswahlen

13.2.1 Tabelle 82: Ergebnisse der Landtagswahlen

Landtagswahlen	02.02. 2003	27.01. 2008	18.01. 2009	22.09. 2013	28.10. 2018
Wahlbeteiligung	59,8%	58,5%	55,9%	68,4%	62,2%
SPD	36,3%	42,3%	28,5%	33,6%	21,4%
CDU	42,5%	26,4%	28,6%	28,7%	19,4%
FDP	5,2%	7,5%	12,6%	3,6%	5,7%
Die Grünen	15,5%	11,9%	19,2%	16,2%	25,3%
Die Linke	-	8,5%	8,3%	9,2%	11,7%
AfD	-	-	-	3,4%	10,7%

13.3 Kommunalwahlen

13.3.1 Tabelle 83: Ergebnisse der Wahlen zur Stadtverordnetenversammlung

Kommunalwahlen	18.03. 2001	26.03. 2006	27.03. 2011	06.03. 2016	14.03. 2021
Wahlbeteiligung	46,2%	37,1%	42,4%	42,8%	43,7%
SPD	36,0%	39,8%	36,4%	29,5%	24,6%
CDU	35,4%	29,1%	24,2%	20,7%	19,2%
FDP	5,1%	5,5%	2,5%	5,6%	5,6%
Bündnis 90 / Die Grünen	16,8%	15,4%	24,9%	18,0%	28,7%
FREIE WÄHLER	-	1,8%	1,9%	3,0%	2,3%
Die Linke	3,2%	6,8%	6,7%	10,6%	11,2%
BfK	2,1%	-	-	-	-
AUF	-	1,7%	0,8%	-	-
PIRATEN	-	-	2,7%	1,6%	-
AfD	-	-	-	11,0%	5,6%
Sonstige	1,3%	-	-	-	2,9%

13.3.2 Grafik 39: Aktuelle Sitzverteilung in der Stadtverordnetenversammlung

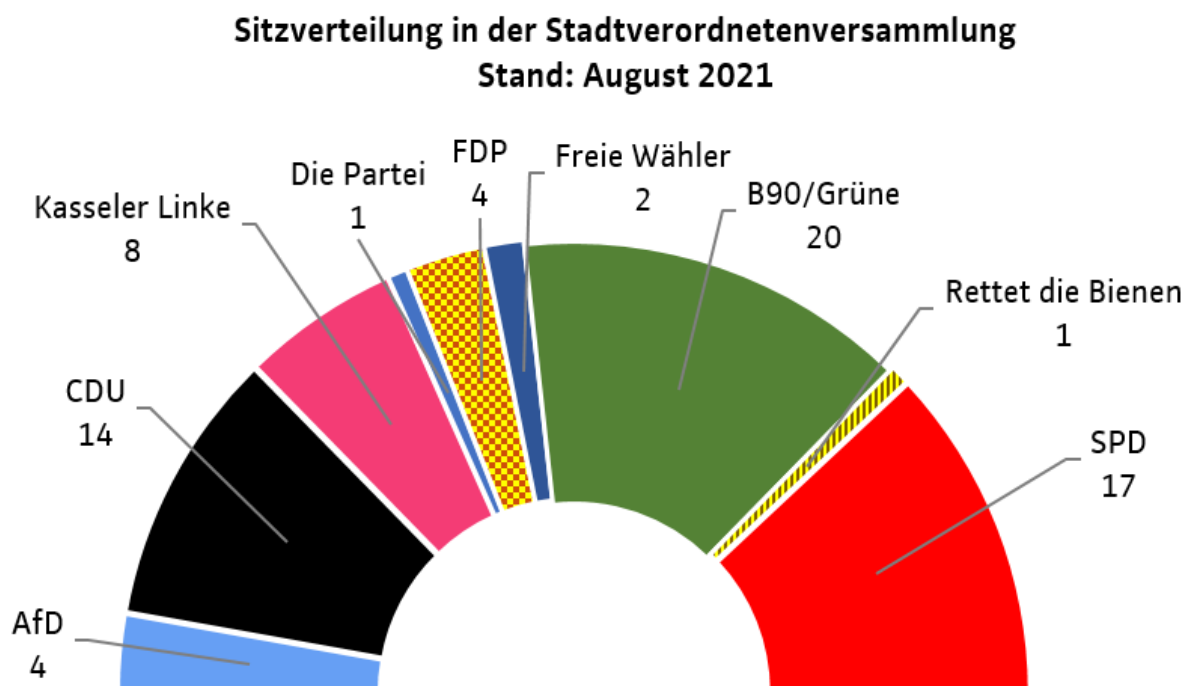

13.3.3 Tabelle 84: Ergebnisse der Ortsbeiratswahlen

Kommunalwahlen Ortsbeiratswahlen vom 14. März 2021	% / Sitze	Wahlbe- teiligung	CDU	GRÜNE	SPD	AfD	FDP	DIE LINKE	FREIE WÄHLER	Kritische Bürger	AUF- Kassel	ÜON
01 Mitte	%	42,1%	15,0%	45,2%	25,2%	-	7,8%	-	6,9%	-	-	-
	Sitze		1	4	2	-	1	-	1	-	-	-
02 Südstadt	%	49,7%	18,1%	56,4%	25,5%	-	-	-	-	-	-	-
	Sitze		2	4	2	-	-	-	-	-	-	-
03 Vorderer Westen	%	56,4%	12,0%	43,1%	21,3%	1,4%	4,8%	16,7%	0,7%	-	-	-
	Sitze		1	6	3	0	1	2	0	-	-	-
04 Wehlheiden	%	52,9%	16,3%	42,5%	30,3%	-	4,9%	-	5,9%	-	-	-
	Sitze		2	5	4	-	1	-	1	-	-	-
05 Bad Wilhelmshöhe	%	56,7%	21,6%	36,6%	19,7%	-	8,7%	9,7%	3,7%	-	-	-
	Sitze		2	4	2	-	1	1	1	-	-	-
06 Brasselsberg	%	59,5%	42,5%	16,0%	28,9%	2,7%	9,9%	-	-	-	-	-
	Sitze		4	1	3	0	1	-	-	-	-	-
07 Süsterfeld-Helleböhn	%	37,9%	16,1%	33,9%	50,0%	-	-	-	-	-	-	-
	Sitze		1	3	5	-	-	-	-	-	-	-
08 Harleshausen	%	55,1%	24,2%	29,3%	26,2%	-	8,7%	7,9%	3,6%	-	-	-
	Sitze		3	3	3	-	1	1	0	-	-	-
09 Kirchditmold	%	55,1%	17,9%	36,0%	19,5%	-	1,9%	9,7%	2,4%	12,7%	-	-
	Sitze		2	4	2	-	0	1	0	2	-	-
10 Rothenditmold	%	23,5%	16,2%	22,5%	17,9%	-	-	16,0%	-	-	27,4%	-
	Sitze		1	2	2	-	-	1	-	-	3	-
11 Nord-Holland	%	26,2%	6,7%	30,9%	21,1%	-	4,5%	32,0%	4,9%	-	-	-
	Sitze		1	4	3	-	0	4	1	-	-	-
12 Philippinenhof- Warteberg	%	38,2%	41,7%	21,6%	36,7%	-	-	-	-	-	-	-
	Sitze		4	2	3	-	-	-	-	-	-	-
13 Fasanenhof	%	39,0%	25,4%	28,2%	46,5%	-	-	-	-	-	-	-
	Sitze		2	3	4	-	-	-	-	-	-	-
14 Wesertor	%	25,9%	9,0%	34,0%	20,4%	-	2,4%	25,7%	8,5%	-	-	-
	Sitze		1	3	2	-	-	2	1	-	-	-
15 Wolfsanger- Hasenhecke	%	46,9%	29,2%	19,9%	38,8%	-	4,6%	-	7,4%	-	-	-
	Sitze		3	2	3	-	0	-	1	-	-	-
16 Bettenhausen	%	34,1%	23,9%	29,0%	33,2%	-	3,9%	-	10,1%	-	-	-
	Sitze		3	3	4	-	0	-	1	-	-	-
17 Forstfeld	%	29,6%	11,6%	28,9%	59,5%	-	-	-	-	-	-	-
	Sitze		1	3	5	-	-	-	-	-	-	-
18 Waldau	%	25,8%	32,0%	68,0%	-	-	-	-	-	-	-	-
	Sitze		3	6	-	-	-	-	-	-	-	-
19 Niedرزwehren	%	43,9%	23,3%	24,8%	43,8%	-	8,1%	-	-	-	-	-
	Sitze		2	3	5	-	1	-	-	-	-	-

Kommunalwahlen													
Ortsbeiratswahlen vom 14. März 2021		%/Sitze	Wahlbeteiligung	CDU	GRÜNE	SPD	AFD	FDP	DIE LINKE	FREIE WÄHLER	Kritische Bürger	AUF-Kassel	ÜON
20 Oberzwehren	%	28,6%		21,7%	27,7%	38,4%	-	12,2%	-	-	-	-	-
	Sitze			3	3	4	-	1	-	-	-	-	-
21 Nordshausen	%	55,2%		-	19,1%	57,4%	2,2%	2,3%	-	-	-	-	18,9%
	Sitze			-	2	5	0	0	-	-	-	-	2
22 Jungfernkopf	%	59,2%		31,1%	28,5%	32,0%	-	-	8,4%	-	-	-	-
	Sitze			3	2	3	-	-	1	-	-	-	-
23 Unterneustadt	%	41,0%		17,7%	52,8%	24,4%	-	5,1%	-	-	-	-	-
	Sitze			2	5	2	-	0	-	-	-	-	-

13.3.4 Karte 12: Mehrheiten in den Stadtteilen

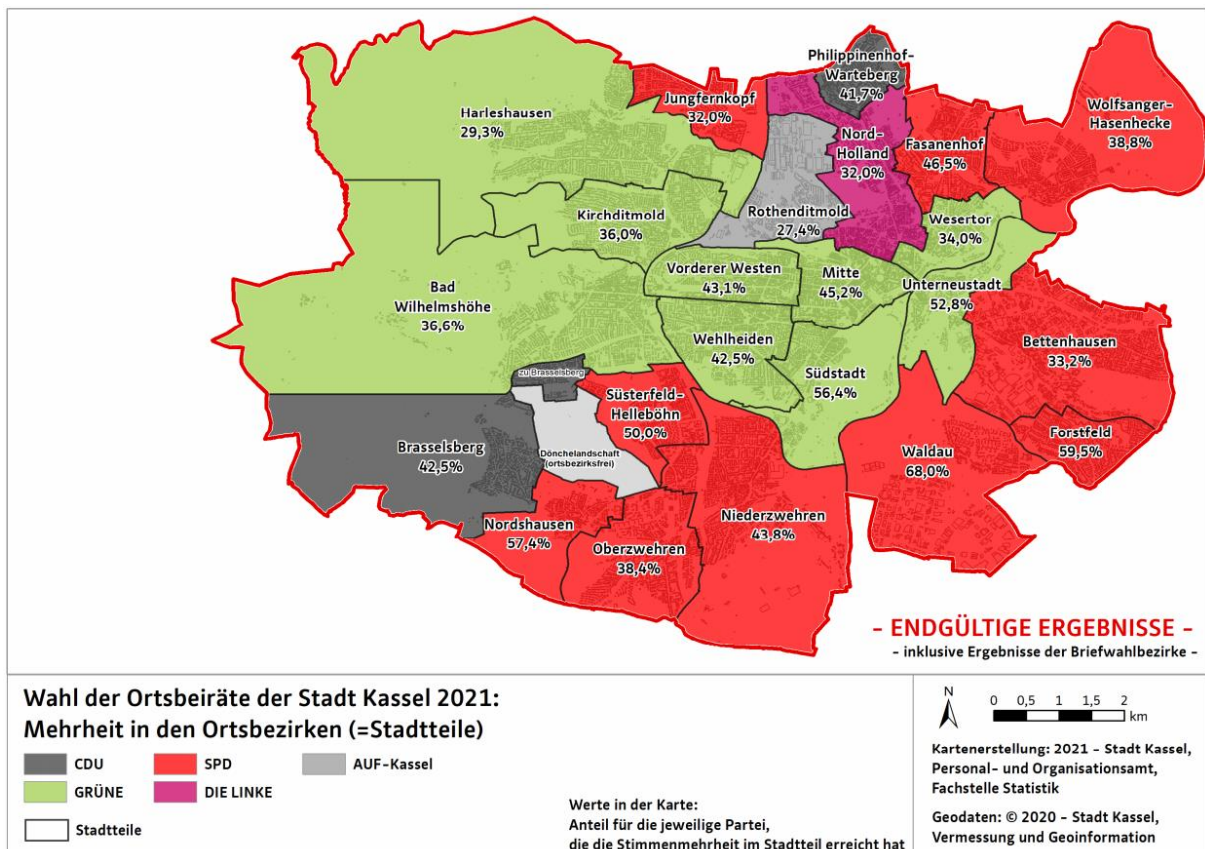

14. Stadtgeschichte

Für eine ausführliche Darstellung der wechselvollen Geschichte der Stadt Kassel ist hier nicht der Platz, aber einige markante Ereignisse sollen erwähnt werden:

Jahr	Einwohner*	Ereignis
913		„Chassalla (Chasella)“ wird erstmals erwähnt.
nach 1521	ca. 4 000	„Philipp der Großmütige“ macht Kassel zum protestantischen (politischen) Mittelpunkt Deutschlands.
1606	ca. 5 500	Erster fester Theaterbau Deutschlands: das Ottoneum
1685	ca. 13 000	Mit der „Hessischen Freiheits-Konzession“ ermöglicht Landgraf Karl von Hessen-Kassel die Ansiedlung französischer Glaubensflüchtlinge (Hugenotten).
1717	ca. 14 000	Der „Herkules“ wird Kassels Wahrzeichen.
1779	ca. 18 000	Das Fridericianum ist das erste öffentlich zugängliche Museum des Kontinents.
1807	ca. 20 000	Kurhessen wird unter Jérôme, Napoleons jüngstem Bruder, zum Kernland des neuen Königreiches Westfalen (bis 1813).
1848	ca. 35 000	Anschluss an das deutsche Eisenbahnnetz. Die Firma Henschel liefert die erste Lokomotive: den „Drachen“.
1866	ca. 40 000	Kassel wird Hauptstadt der preußischen Provinz Hessen-Nassau. Die fürstliche Residenz wandelt sich zur Industriestadt.
ab 1889	ca. 69 900	Schloss Wilhelmshöhe: Kaiserliche Sommerresidenz.
1898	ca. 89 100	Aufnahme des elektrischen Betriebs der Straßenbahn
1899	ca. 96 700	Eingemeindung Wehlheiden
1906	143 882	Eingemeindung Wahlershausen, Kirchditmold, Rothenditmold und Bettenhausen
1914	158 172	Einweihung der Stadthalle
1926	172 435	Eingemeindung Gutsbezirk Fasanenhof
1928	176 762	Eingemeindung Gutsbezirke Wilhelmshöhe und Kragenhof
1936	203 148	Eingemeindung Waldau, Niedierzwehren, Oberzwehren, Nordshausen, Harleshausen und Wolfsanger
1943	109 462	Weitgehende Zerstörung Kassels: 85 % der Wohnungen und 65 % der Industrieanlagen
1954	186 473	Kassel wird Sitz des Bundessozialgerichts.

Jahr	Einwohner*	Ereignis
1955	192 515	Erste Bundesgartenschau, erste documenta
1959	202 493	Eröffnung des neuen Staatstheaters
1970	214 785	Treffen von Willy Brandt und Willi Stoph im Schlosshotel Wilhelmshöhe
1971	215 039	Gründung der “Gesamthochschule Kassel”, heute: Universität Kassel
1981	194 779	Zweite Bundesgartenschau mit Gestaltung von Buga-See und Freizeitgelände Fuldaaue
1989	191 598	Mit der Grenzöffnung und der Wiedervereinigung (1990) rückt Kassel wieder in die Mitte Deutschlands und Europas.
1991	196 828	Einweihung des neuen Fernbahnhofs Kassel-Wilhelmshöhe und damit Einbindung der Stadt Kassel in das ICE-Netz.
2001	191 119	Bezeichnung „Bad“ wird für den Stadtteil Wilhelmshöhe vergeben.
2012	195 422	documenta13, vom 9. Juni bis 16. September
2013	196 758	1 100-Jahr-Feier Stadt Kassel, Hessentag vom 14. Juni bis 23. Juni, Grimm-Jahr; Bergpark Wilhelmshöhe wird UNESCO-Weltkulturerbe
2015	200 507	Eröffnung des neuen Brüder-Grimm-Museums „GRIMMWELT“ auf dem Weinberg
2017	204 021	documenta14, vom 10. Juni bis 17. September

* Einwohnerzahlen vor 1950 : Aufzeichnungen der Statistikstelle, Quelle unbekannt
 Einwohnerzahlen ab 1950 : Hessisches Statistisches Landesamt
 Einwohnerzahlen ab 1991 : Einwohnerregister der Stadt Kassel (Hauptwohnsitz)

15. Verzeichnis der Tabellen, Grafiken und Karten

Abkürzungen:

BA	Bundesagentur für Arbeit
HSL	Hessisches Statistisches Landesamt
KBA	Kraftfahrtbundesamt
KS / EWO	Stadt Kassel, Einwohnerregister
KS / FS	Stadt Kassel, Fachstelle Statistik
KS / KS	Stadt Kassel, Kämmerei und Steuern
KS / Kult	Stadt Kassel, Kulturamt
KS / Soz	Stadt Kassel, Sozialamt
KS / Sp	Stadt Kassel, Sportamt
PP NH	Polizeipräsidium Nordhessen
RegDB	Regionaldatenbank der Statistischen Ämter des Bundes und der Länder

15.1 Verzeichnis der Tabellen

Nr.	Kap	Bezeichnung	Daten- quelle	Zeitbezug (Stichtag/ Zeitraum)	Raum- bezug
1	2.1.1	Amtliche Einwohnerzahl	HSL	31.12. d.J.	Stadt
2	2.1.2	Einwohnerzahl aus dem Melderegister der Stadt Kassel	KS / EWO	31.12. d.J.	Stadt
3	2.1.3	Einwohner	KS / EWO	31.12. d.J.	Stadtteile
4	2.1.6	Einwohner nach Altersgruppen	KS / EWO	31.12. d.J.	Stadt
5	2.1.8	Einwohnerzahl in Stadt und Landkreis Kassel (amtliche Zahlen)	HSL	31.12. d.J.	Stadt + Landkreis
6	2.1.9	Einwohnerzahl im Bereich des Zweckverbandes Raum Kassel (amtliche Zahlen)	HSL	31.12. d.J.	ZRK
7	2.2.1	Prognose zur Bevölkerungsentwicklung bis 2040	KS / FS	31.12. d.J.	Stadt
8	2.2.3	Maßzahlen zur Bevölkerungsentwicklung bis 2040	KS / FS	31.12. d.J.	Stadt
9	2.3.1	Geburten	KS / EWO	Jahres- wert	Stadt
10	2.3.2	Sterbefälle	KS / EWO	Jahres- wert	Stadt
11	2.3.3	Zuzüge	KS / EWO	Jahres- wert	Stadt
12	2.3.4	Zuzüge nach Herkunftsgebieten	KS / EWO	Jahres- wert	Stadt
13	2.3.5	Fortzüge	KS / EWO	Jahres- wert	Stadt
14	2.3.6	Fortzüge nach Zielgebieten	KS / EWO	Jahres- wert	Stadt

Nr.	Kap	Bezeichnung	Daten- quelle	Zeitbezug (Stichtag/ Zeitraum)	Raum- bezug
15	2.3.7	Umzüge innerhalb des Stadtgebietes	KS / EWO	Jahres- wert	Stadt
16	2.4.1	Staatsangehörigkeit nach Kontinenten	KS / EWO	31.12. d.J.	Stadt
17	2.5.1	Einwohner nach Art des Migrationshintergrundes	KS / FS	31.12. d.J.	Stadt
18	2.5.2	Einwohner unter 18 Jahren nach Art des Migrationshintergrundes	KS / FS	31.12. d.J.	Stadt
19	2.5.3	Anteil Einwohner mit Migrationshintergrund	KS / FS	31.12. d.J.	Stadtteile
20	2.6.1	Haushalte	KS / FS	31.12. d.J.	Stadt
21	2.6.2	Haushalte nach Anzahl der Personen	KS / FS	31.12. d.J.	Stadt
22	2.6.3	Haushalte nach Anzahl der Kinder	KS / FS	31.12. d.J.	Stadt
23	2.6.4	Haushalte nach Systematik BBSR (Bundesinstitut für Bau-, Stadt- und Raumforschung)	KS / FS	31.12. d.J.	Stadt
24	2.6.5	Haushalte nach Systematik HHStat (Anwendergemeinschaft HHStat im KOSISVerbund)	KS / FS	31.12. d.J.	Stadt
25	3.2.1	Angemeldete Gewerbebetriebe nach Art des Betriebes	KS / KS	30.16. d.J.	Stadt
26	3.3.1	Haushalt der Stadt Kassel (Aufwand)	KS / KS	Jahres- wert	Stadt
27	3.3.2	Haushalt der Stadt Kassel (Erträge)	KS / KS	Jahres- wert	Stadt
28	3.4.1	Sozialversicherungspflichtig Beschäftigte (AO)	HSL	31.12. d.J.	Stadt
29	3.4.2	Sozialversicherungspflichtig Beschäftigte (AO) nach Wirtschaftsabschnitten	HSL	30.06. d.J.	Stadt
30	3.4.4	Geringfügig entlohnte Beschäftigte (AO)	HSL	30.06. d.J.	Stadt
31	3.4.5	Sozialversicherungspflichtig Beschäftigte (AO) in Stadt und Landkreis Kassel	HSL	30.06. d.J.	Stadt + Landkreis
32	3.4.6	Sozialversicherungspflichtig Beschäftigte (AO) im Zweckverband Raum Kassel	HSL	30.06. d.J.	ZRK
33	3.5.1	Verfügbares Einkommen je Einwohner	HSL	Jahres- wert	Stadt
34	4.1.1	Sozialversicherungspflichtig Beschäftigte (WO)	BA	30.06. d.J.	Stadt
35	4.1.3	Anteil Sozialversicherungspflichtig Beschäftigte (WO) nach Altersgruppen	HSL	30.06. d.J.	Stadt
36	4.1.4	Anteil Sozialversicherungspflichtig Beschäftigte (WO) nach Art der Ausbildung	HSL	30.06. d.J.	Stadt
37	4.1.5	Sozialversicherungspflichtig Beschäftigte (WO) in Teilzeit	HSL	30.06. d.J.	Stadt

Nr.	Kap	Bezeichnung	Daten- quelle	Zeitbezug (Stichtag/ Zeitraum)	Raum- bezug
38	4.1.6	Sozialversicherungspflichtig Beschäftigte (WO)	BA	31.12. d.J.	Stadtteile
39	4.1.7	Sozialversicherungspflichtig Beschäftigte (WO) nach Geschlecht und Herkunft	BA	31.12. d.J.	Stadtteile
40	4.1.8	Sozialversicherungspflichtig Beschäftigte (WO) nach Altersgruppen	BA	31.12. d.J.	Stadtteile
41	4.1.9	Geringfügig entlohnte Beschäftigte (WO)	BA	31.12. d.J.	Stadt
42	4.1.10	Beschäftigte (WO) in Stadt und Landkreis Kassel	HSL	30.06. d.J.	Stadt
43	4.1.11	Beschäftigte (WO) im Zweckverband Raum Kassel	HSL	30.06. d.J.	Stadt
44	4.2.2	Arbeitslosigkeit	BA	30.06. d.J.	Stadt
45	4.2.5	Arbeitslosenquote	BA	30.06. d.J.	Stadtteile
46	4.2.6	Arbeitslose nach Geschlecht und Herkunft	BA	30.06. d.J.	Stadtteile
47	4.2.7	Arbeitslosigkeit Stadt und Landkreis Kassel	BA	30.06. d.J.	Stadt + Landkreis
48	4.2.8	Arbeitslosigkeit Zweckverband Raum Kassel	BA	30.06. d.J.	ZRK
49	5.1.1	Personen im Leistungsbezug SGB II	BA	15.12. d.J.	Stadt
50	5.1.2	Personen im Leistungsbezug SGB II	BA	15.12. d.J.	Stadtteile
51	5.1.4	Bedarfsgemeinschaften im Leistungsbezug SGB II	BA	15.12. d.J.	Stadtteile
52	5.1.5	Bedarfsgemeinschaften im Leistungsbezug SGB II	BA	15.12. d.J.	Stadtteile
53	5.2.1	Empfänger/innen von Grundsicherung nach SGB XII	BA	31.12. d.J.	Stadt
54	5.2.2	Empfänger/innen von Grundsicherung im Alter nach SGB XII außerhalb von Einrichtungen	BA	31.12. d.J.	Stadtteile
55	5.3.1	Empfänger/innen von Leistungen nach dem AsylbLG	KS / Soz	31.12. d.J.	Stadt
56	5.3.2	Empfänger/innen von Leistungen nach dem AsylbLG nach Art des Leistungsbezuges	KS / Soz	31.12. d.J.	Stadt
57	5.3.3	Empfänger/innen von Leistungen nach dem AsylbLG nach Art der Unterbringung	KS / Soz	31.12. d.J.	Stadt
58	6.1.1	Kinder in Tageseinrichtungen	HSL	15.03. d.J.	Stadt
59	6.2.1	Allgemeinbildende Schulen	HSL	01.11. d.J.	Stadt
60	6.2.2	Schüler an Allgemeinbildenden Schulen	HSL	01.11. d.J.	Stadt

Nr.	Kap	Bezeichnung	Daten- quelle	Zeitbezug (Stichtag/ Zeitraum)	Raum- bezug
61	6.2.4	Schulentlassene an Allgemeinbildenden Schulen	HSL	Schul- jahres- ende	Stadt
62	6.3.1	Studierende	HSL	Winter- semester	Stadt
63	7.1.1	Besucher in Museen und Sehenswürdigkeiten	Betreiber	Jahres- wert	Stadt
64	7.2.1	Städtische Bibliotheken	KS / Kult	Jahres- wert	Stadt
65	7.3.1	Staatstheater Kassel	KS / Kult	Jahres- wert	Stadt
66	8.1.1	Gäste und Übernachtungen	HSL	Jahres- wert	Stadt
67	8.2.1	Gäste und Übernachtungen in Stadt und Landkreis Kassel	HSL	Jahres- wert	Stadt + Landkreis
68	8.2.2	Gäste und Übernachtungen im Zweckverband Raum Kassel	HSL	Jahres- wert	ZRK
69	9.1.1	Baugenehmigungen	HSL	Jahres- wert	Stadt
70	9.1.2	Baufertigstellungen	HSL	Jahres- wert	Stadt
71	9.2.1	Gebäudebestand	HSL	Jahres- wert	Stadt
72	9.2.2	Wohnungsbestand	HSL	Jahres- wert	Stadt
73	10.1.1	Kraftfahrzeuge nach Nutzungsart	KBA	31.12. d.J.	Stadt
74	10.1.2	Kraftfahrzeuge nach Schadstoffklassen	KBA	31.12. d.J.	Stadt
75	10.1.4	Kraftfahrzeuge	KBA	31.12. d.J.	Stadtteile
76	10.2.1	Straßenverkehrsunfälle	HSL	Jahres- wert	Stadt
77	11.1.1	Straftaten	PP NH	Jahres- wert	Stadt
78	11.1.3	Aufklärungsquote	PP NH	Jahres- wert	Stadt
79	12.1.1	Krankenhäuser	RegDB	Jahres- durch- schnitt	Stadt
80	12.2.1	Vorsorge- oder Rehabilitationseinrichtungen	RegDB	Jahres- durch- schnitt	Stadt
81	13.1.1	Ergebnisse der Bundestagswahlen	KS / FS	Wahl- termin	Stadt
82	13.2.1	Ergebnisse der Landtagswahlen	KS / FS	Wahl- termin	Stadt

Nr.	Kap	Bezeichnung	Daten- quelle	Zeitbezug (Stichtag/ Zeitraum)	Raum- bezug
83	13.3.1	Ergebnisse der Wahlen zur Stadtverordnetenversammlung	KS / FS	Wahl- termin	Stadt
84	13.3.2	Ergebnisse der Ortsbeiratswahlen	KS / FS	Wahl- termin	Stadtteile

15.2 Verzeichnis der Grafiken

Nr.	Kap	Bezeichnung	Daten- quelle	Zeitbezug (Stichtag/ Zeitraum)	Raum- bezug
1	2.1.4	Altersdurchschnitt	KS / EWO	31.12. d.J.	Stadtteile
2	2.1.7	Alterspyramide	KS / EWO	31.12. d.J.	Stadt
3	2.2.2	Entwicklung der Altersgruppen bis 2040	KS / FS	31.12. d.J.	Stadt
4	2.3.8	Wanderungssalden nach Altersgruppen	KS / EWO	Jahres- wert	Stadt
5	2.3.9	Wanderungssalden nach Gebieten	KS / EWO	Jahres- wert	Stadt
6	2.3.10	Bewegungssalden seit 2000	KS / EWO	Jahres- wert	Stadt
7	2.4.2	Einwohner mit doppelter Staatsangehörigkeit	KS / EWO	31.12. d.J.	Stadt
8	2.4.3	Entwicklung des Ausländeranteils seit 2000	KS / EWO	31.12. d.J.	Stadt
9	2.5.5	Einwohner mit Migrationshintergrund nach Herkunftsland	KS / EWO	31.12. d.J.	Stadt
10	2.6.3	Haushalte nach Anzahl der Personen	KS / FS	31.12. d.J.	Stadt
11	2.6.6	Durchschnittliche Größen der Haushalte	KS / FS	31.12. d.J.	Stadtteile
12	3.2.2	Entwicklung der angemeldeten Gewerbebetriebe seit 2007	KS / KS	30.06. d.J.	Stadt
13	3.2.4	Gewerbesteuer - Brutto -	KS / KS	Jahres- wert	Stadtteile
14	3.2.5	Gewerbesteuer - Brutto -(Stadt Kassel insgesamt)	KS / KS	Jahres- wert	Stadt
15	3.4.3	Sozialversicherungspflichtige Beschäftigungsverhältnisse am Arbeitsort nach Wirtschaftsabschnitten seit 2000	HSL	30.06. d.J.	Stadt
16	3.4.7	Ein- und Auspendler	HSL	30.06. d.J.	Stadt
17	3.5.2	Index zur Einkommensentwicklung	HSL	Jahres- wert	Stadt
18	4.1.2	Sozialversicherungspflichtig Beschäftigte am Wohnort Kassel seit 2000	HSL	30.06. d.J.	Stadt

Nr.	Kap	Bezeichnung	Daten- quelle	Zeitbezug (Stichtag/ Zeitraum)	Raum- bezug
19	4.1.8	Anteil Sozialversicherungspflichtig Beschäftigte an der Einwohnerzahl	KS / EWO + BA	31.12. d.J.	Stadt
20	4.1.4	Sozialversicherungspflichtig Beschäftigte und Geringfügig Beschäftigte seit 2000	BA	30.06. d.J.	Stadt
21	4.2.1	Entwicklung der Arbeitslosenquote seit 2005	BA	Jahres- durch- schnitt	Stadt
22	4.2.4	Arbeitslosenquote	BA	30.06. d.J.	Stadtteile
23	5.1.7	Personen und Bedarfsgemeinschaften im Leistungsbezug SGB II seit 2007	BA	15.12. d.J.	Stadt
24	5.2.3	Anteil Empfänger von Grundsicherung im Alter an allen Einwohnern 65 Jahre und älter	KS / EWO / Soz	31.12. d.J.	Stadtteile
25	5.2.4	Empfänger/innen von Leistungen AsylbLG nach Herkunft	KS / Soz	31.12. d.J.	Stadt
26	6.2.3	Schüler/innen an allgemeinbildenden Schulen	HSL	01.11. d.J.	Stadt
27	6.3.2	Studierende nach Erst- und Folgesemestern seit 2008	HSL	Winter- semester	Stadt
28	7.1.2	Besucherzahlen in Museen und Sehenswürdigkeiten seit 2000	Diverse	Jahres- werte	Stadt
29	8.1.2	Gäste und Übernachtungen im Monatsverlauf (Vergleich über drei Jahre)	HSL	Monats- werte	Stadt
30	8.1.3	Verteilung der Gäste nach Herkunft	HSL	Jahres- wert	Stadt
31	8.1.4	Nationalitäten der Gäste aus dem europäischen Ausland	HSL	Jahres- wert	Stadt
32	8.1.5	Entwicklung des Tourismus in der Stadt Kassel seit 1980	HSL	Jahres- wert	Stadt
33	9.1.3	Baufertigstellungen seit 1995	HSL	Jahres- wert	Stadt
34	10.1.3	Elektromobilität im Bereich der privaten PKW seit 2016	KBA	31.12. d.J.	Stadt
35	11.1.2	Tatverdächtige unter 21 Jahren seit 2000	PP NH	Jahres- wert	Stadt
36	11.1.4	Straftaten und Aufklärungsquote seit 2000	PP NH	Jahres- wert	Stadt
37	12.3.1	Sportanlagen in Kassel	KS / Sp	31.12. d.J.	Stadt
38	13.1.2	Wahlergebnisse und Wahlbeteiligung seit 1949	KS / FS	Wahltag	Stadt
39	13.3.2	Aktuelle Sitzverteilung in der Stadtverordnetenversammlung	KS / FS	Zeitpunkt Berichts- erstellung	Stadt

15.3 Verzeichnis der Karten

Nr.	Kap	Bezeichnung	Daten- quelle	Zeitbezug (Stichtag/ Zeitraum)	Raum- bezug
1	2.1.5	Einwohnerzahl	KS / EWO	31.12. d.J.	Stadtteile
2	2.1.0	Gebiet Stadt, Zweckverband und Landkreis Kassel	-	-	-
3	2.2.3	Entwicklung der Einwohnerzahlen bis 2030	KS / FS	31.12. d.J.	Stadtteile
4	2.5.4	Anteil Einwohner mit Migrationshintergrund in den Wahlbezirken	KS / FS	31.12. d.J.	Wahl- bezirke
5	2.6.7	Durchschnittliche Größen der Haushalte in den Wahlbezirken	KS / FS	31.12. d.J.	Wahl- bezirke
6	3.2.3	Angemeldete Gewerbebetriebe	KS / KS	30.06. d.J.	Stadtteile
7	4.1.11	Anteil Sozialversicherungspflichtig Beschäftigte an der Einwohnerzahl	KS / EWO + BA	31.12. d.J.	Stadtteile
8	4.2.3	Arbeitslosenquote	BA	30.06. d.J.	Stadtteile
9	5.1.3	Personen im Leistungsbezug SGB II / Anteile an der Gesamtbevölkerung	KS / EWO + BA	31.12. + 15.12. d.J.	Stadtteile
10	5.1.6	Bedarfsgemeinschaften im Leistungsbezug SGB II nach Haushaltstypen	KS / EWO + BA	31.12. + 15.12. d.J.	Stadtteile
11	10.1.5	Privat genutzte Kraftfahrzeuge je 1000 Einwohner	KS / EWO + KBA	31.12. d.J.	Stadtteile
12	13.3.4	Mehrheiten in den Stadtteilen (Ortsbeiratswahl)	KS / FS	Wahltag	Stadtteile